大清光緒八年
五月廿九日
申報
第三千三百零四號
上海售報每張計錢十文　外埠則照遠近酌加寄費　西曆一千八百八十二年七月十四日禮拜五
今日另有附張不取分文

外埠售報處
北京前門外琉璃廠[illegible]同申昌號
保定全泰盛信局
天津紫竹林廣東堂子閣壁沈竹君
烟臺敬業書院
南京金陵門東邊醫林宅內李佑之
武昌糧道街德興雜貨店
漢口江漢關道署前申昌
九江鈺昌鮮仁信局
安慶馬家巷何氏試館鄧宅叉小南門內羅春台
揚州府新城內六條巷劉修之叉灣子街協順料貨店巷興隆叉興隆巷北巷劉承恩三處報房
江西省城南昌府城乾昌泰盛酒源鈺昌祥信局
蘇州閶門城內都亭橋河沿街錫錫店內黃星齋
杭州城中三元坊申昌號
福州城外南臺福利洋行
寧波江北岸李姓配號內
溫州府前街廣祥茂號
香港中環循環日報館
廣東省城雙門底文選樓
廣西省城內胡萬昌信局
四川重慶府胡萬昌信局
湖南長沙府胡萬昌信局
其餘外埠省由各信局以及京報房代售

告白刊例
第一日每字取錢五文第二日至第七日按日每字取錢三文第八日起按日每字取錢二文半結算字數先以五十字之處爲率多則以十字遞加此啓
凡接新開及詩古文詞論說[illegible]交本館應刊轅門抄[illegible]者則不取分文雖原稿無論列與不列未能寄回

新印縮本增選多寶船時文發售

是書選自[illegible]名稿墨字久爲士林所寶購者爭爲刊刻有烏焉亥豕之訛兼之篇幅錯誤數段脫落面錯字累累不有甚至文與題不相符者又[illegible]文者不可勝數誠憾事也兹點石齋主人不惜重貲延請名宿逐一校讐釐訂更正之并其中之有題無文者悉加補入且增選入[illegible]其[illegible]事更名人課作倩能書者加意抄正用縮本法將原文一百本計文章七千餘篇縮成八小本名之曰增選多寶船至於字法之端正[illegible]之清晰[illegible]其妙在置之巾箱中甚易携帶出入勝前書之繁重眞有天壤之別今六合堂主人已向點石齋承受概歸本堂分售各省每套收回工本洋四兩五錢計有七千餘文之多所費祗一錢可購百餘篇文章亦可謂便宜之至今是書既成所有代本堂寄售之處開列於後賜顧者請向購閱至於各書坊有與本堂代售者用錢一體奉酬再此書所印無多海內知之斷及早往購可也此佈　京都生和泰　南京品水街愼益莊　福州同茂茶棧　廣東西[illegible]巷同愼長　沙基大街同安麥欄　上海太古碼頭同愼長　永安街長源泰　棋盤街萃泰豐茶號　香港同愼長　漢口怡和行沙包街　長源泰黃埔街

六合堂謹啓

論營規宜肅

醫家有言治目如治民但當靜以養之不可矯揉造作以致害治國如治兵所當洗而伐之不可優游寬縱竊嘗疑之以爲此殆醫生之寓言耳抑知兵民之治其實果有大不同者在也治民者不可專事紛更治兵者必當嚴肅紀律民或偶有過犯或尚可以原情而宥非兵若略有過犯則必當執法以從事寬嚴雖曰並用而治兵者實宜嚴勝於寬書曰威克厥愛允濟愛克厥威允罔功此言也非特出陣交綏之時所當遵奉即平時亦何莫不應爾也近來各省營制無異從前而其營規則或漸見廢弛兵勇哨弁竟有可以出入自如游行無阻者夫是以兵弁滋事之案屢有所聞即如前報載天津練軍前營哨弁爲盜牽攀一節揆其情節固不足據爲信讞就盜供而論則以爲去歲新莊一案贓犯甚多張則同謀於事前分贓於事後一若鑿鑿可據者然而盜之於兵弁本屬冰炭之不同爐以兵弁防盜爲盜所恨挾恨誣攀亦屬[illegible]事所謂盜憎主人兵弁雖非主人而實爲主人所倚以防盜則亦安得而不恨之其言未必可信也然就該弁情形而言前則屢次請假已屬可疑既而矯稱奉公策馬而去倘非自覺心虛何故若是其前之屢次請假尚或可以解說因其向好狎邪之遊或者問柳尋花聊爲消遣而其後統領奉到文移時正黃昏該弁適在營中而一得風聲即先謀兔脫此其情尤屬顯然即有爲之解者謂文移作到何處遂漏洩春光謂該弁早知風聲何以有如是神速其矯令出營殆仍是狂奴故態欲於花街柳巷作遊蜂浪蝶而會逢其適若有意圖脫也者是亦未可知也總之此案該哨弁是否通盜抑或爲盜誣攀將來審訊之後自必水落石出難逃明鏡姑不先爲臆斷而該哨弁平時狎邪屢次請假營官全無防範臨時又待矯令出營公然逃逸此其營規之不肅亦概可想見雖嗣後統領恐干未便趕傳差弁十數人連夜追捕幸而就獲然豈遂可辭咎哉竊謂近來中國極意講求軍政水師則聘請西人盡心指授而兵船頻增器械悉備陸營則裁汰老弱挑選精銳併營增餉在在認眞觀邸抄中各省督撫奏報摺片歷歷可數所言無非整頓營伍講求戎備可謂盡心焉耳矣孰知督撫耳目有所難周而營官之懈弛已成習慣其積弊乃如此其甚也近來哥老之會幾於明目張膽固結而不可解究其實則多係裁撤兵勇無事可爲遂以勾連結納聯盟拜會爲事而未經裁撤之兵弁與若輩本屬通連一氣故此等會匪營中多與勾通設一旦該匪等倉卒而起則所恃以禦寇者即此通寇之人又豈足深恃乎推原其所以聯結之故蓋因營規不肅營中兵勇得以時出閒游茶坊酒肆妓寮烟館隨地可往一若無所拘束也者營外之游勇等類皆可進營與兵士等劇談晤語一若無所關防也者如此營中之情有不外輸營外之匪有不內串者乎夫出則無所拘束入則無所關防所謂營規者安在哉雖兵勇有滋事等情亦有從嚴懲辦者然辦者不過十中之一二不辦者直有十中之八九而其餘之寬縱者正復不少即觀於津營練軍之事而可概想其餘矣合計中國之兵其數不可謂不多而旁人論之或有謂爲不足懾者蓋以爲中國之兵雖學西法而究不能精似非西兵之敵也此言也或係無稽之妄談然以鄙意言之則中國兵之所以不足懾者不在西法之不精而在營規之不肅也漢李廣與程不識同將兵李廣待軍士也寬軍中不設刀斗令軍士就善水草處屯紮而卒無他慮程不識之待軍士也嚴紀律整肅終日嚴裝如遇寇而亦無不虞車中皆苦程不識而樂附李廣噫今之營官其殆學李廣而誤者乎昔人謂學程不識而不得倘不至於大害學李廣而不得其害有不可勝言者矣誠哉是言彼津營哨弁之事特其機之先見者耳

諭旨恭錄

◯五月十九日奉
旨此案着交卡寶第督同臬司親提人證卷宗秉公研訊確情按律定擬具奏原告民人張興友該部照例解往備質欽此同日奉
旨此案着交徐宗瀛督同臬司親提人證卷宗秉公嚴訊確情按律定擬具奏原告民人廖錫嘏該部照例解往備質欽此

◯二十日奉
旨此案着交張樹聲督同臬司親提人證卷宗秉公研訊確情按律定擬具奏原告民婦趙陳氏抱告民人趙烟寅該部照例解往備質欽此同日奉
上諭前據內閣侍讀學士文碩奏稱河南學政廖壽恒斥革欠考生員一案言官挾私妄奏撫臣查覆贈銜等因當交都察院堂官會同禮部兵部查奏茲據查明覆奏請旨辦理各省文武各生三年歲考一次無故不到例應斥革所以考優劣而示勸懲此次河南省斥革欠考各生人數較多其中有因災後轉從流離未能如期赴試者其情不無可原着該學政詳細查明欠考年分是否實因災荒有無規避情事分別辦理其報捐出學之文生包宗模等冊報等第之武生路昆錦等何以仍註斥革及列入患病遊學項下着分別查明將歷任學政及各學教官查取職名交部議處廖壽恒未能查出亦屬疎漏一併交部議處此後各省學政每屆歲考仍應遵照定例辦理其有因欠考三次經該學政斥革者不得藉詞援引率請開復以符定制葉蔭防李鶴年旣據查明並無挾私贈徇情事均着毋庸置議餘着照所議辦理兼著禮部右侍郎松溎已到著任竟不與議列銜向來無此體制兼署禮部左侍郎徐郙與廖壽恒係屬姻親應否迴避並未先行奏請亦屬不合均着交部議處欽此

◯二十一日奉
旨這所參疏防監犯越獄之管獄官雲騎尉德克津保着即行革職交銘安等提同刑禁人等嚴訊有無鬆刑賄縱情弊按律懲辦仍勒令將逸犯孫廷粱嚴緝務獲倘限滿無獲即行從嚴參辦該部知道欽此

埃事續述

◯昨日本報載有英提督限令埃人交出炮台不從則以炮火從事電音一則茲接倫敦二十六日

下午六點鐘一刻所發電音知阿里雙地亞地方已被英國用開花炮轟打與埃人斷絕交誼不相來往法國前雖與英國商議共平埃亂目下英人耀武法國戰艦則並無舉動也并聞英國絲茶因有埃事價值並無漲跌又聞上海西商接到外洋電音言蘇彝士河刻下輪船不能來往電報簡略未曾明言其故以意揣之殆恐罹兵禍也

施恩釋禁

○外國新聞紙云英國太子妃一日坐馬車出行道傍有一人欲與妃拉手行禮而該處近日謠言謂有人欲謀弑太子故妃出行備有護衛是人前往拉手護衛者將刀平擊之妃亦自以洋傘向來人抵臉隨即獲住官判令監禁七日其人情願罰鍰官不之許次日太子聞知此事謂始雖受虛驚並無實害故即施恩飭令開釋矣

鄂省天時

○楚北自午節後陰晴不定十九日復大雨如注經兩晝夜始止江水大漲二十二日復雨上流源源而來聞小姑山脚水聲冲激高低相去五六尺鄂省江夏縣蔡邑尊已稟明大憲擇日設壇祈晴鄉民見水勢晝夜潛漲禾稼恐難豐收頗深憂慮況節過小暑寒暑表反退至七十六七度時令殊屬不正人口亦難期平安也

擬試電燈

○本月二十九日為法國定為民主之期滬上法人擬照舊張燈申慶旋因是日適法國公司船開駛公事倥傯改期六月初三日均經列報茲悉本埠法領事官出有告白登於西報云仍於二十九日十點鐘接見在滬法人共申賀意本埠各銀行則均於初三日閉門一天并聞於張燈之夜兼欲試點電氣燈汽燈燦爛電火光明當益足新觀者之目也

閑閱海塘

○昨報列許廉訪赴宴一則茲悉許廉訪定於今日開船往寶山縣境閱看海塘工程矣

義收骸骨

○高腳馬者寗波江北岸人也亦不詳其姓氏年約三十餘寓居虹口小客棧內孑然一身昨日斃於客寓故棧長斂帷未得經同鄉各友集貲而棺殮之寄殯於四明公所云

受誣自盡

○英界大馬路廣福與烟館內前日有寗人婁元奎與同鄉銅匠林阿銀吃煙後因林失去扇子一把即向婁索賠婁以平空被誣為竊忿忿不平昨晨仍至廣福與吞烟自盡經該烟館中人知覺即往請陳君竹坪救治已難奏效旋即氣絕現已投訴地保將林拘住知婁滬上尚有母舅經地保將其母舅尋到告明致死原委令林出貲棺殮林實無力幸得其友人集貲而收殮之諒不至於涉訟矣

出貲和事

○念五日本報所載殺奸未成一則茲悉該奸夫央懇四鄰向某甲婉商願獻洋蚨十二為壽并作了事之費甲允之事遂了結矣

傷人類誌

○昨有一老者年已七十一歲路過虹口之外虹橋地方被船塢內西人馬車碰倒碾傷腳骨當經七十七號巡捕解至捕房轉送同仁醫院醫治

○今晨又有一女子年及笄路過外國戲園後被放龍之馬踢傷腰膂手面等處亦經人送往同仁醫院治傷均未識能否無礙也

修建橋梁

○本埠新關橋之盤車損壞由該處卡員稟請道憲撥欵修理等因已列前報茲悉該處工程已由上海縣莫邑尊勘明興修前日有某匠因移樹大意致壓傷右腳當經人舁送歸家醫治矣并悉英租界打狗橋西首之小木橋向有半邊欄杆朽壞現亦照舊裝配工竣又在向西數武增造一小橋工料均極講究已經雇匠開造是皆方便行人之善事也

邑侯研訊

○蘇撫憲衛中丞嚴提買空賣空之某甲則未獲惟提司帳人到縣着交某甲等因已列前報茲悉所提之人寔非司帳係在該庄躭擱者旋甲自行投縣經邑尊送訊甲堅不承認邑尊以甲屢曾犯事今又龍斷把持貽害商旅查得朋謀者共有十一家着即供明等語甲仍不認邑尊動恐甲始供認求恩據稱每庄股東不一夥友復多不忍累及伊等邑尊究詰再三甲始認與乾德庄之葛某交易云邑尊隨飭將甲看管俟提葛再行訊辦也

訊押侵吞

○滬人孫穀頤投法會審公廨遞稟抄黏各欠項訴稱有姊適姚姓而寡其南市乾興祥米店被陳輝庭荐來之經手侯少溪串同店中各夥侵佔吞沒并虛掛各欠被虧銀七百餘兩店夥侯少溪朱志勤徐曉山金祝卿等均皆颺去將店閉歇因聞朱志勤等住於租界為此呈帳請辦翁太守准詞着將指控諸人遇見扭交孫穀頤於前禮拜六扭到朱志勤朱供稱經手各欠共約一百七八十千各店均在皆可對帳往收翁太守得供着孫先帶仝朱志勤往收各帳如對帳不符往收無着即將朱交捕孫遵諭而退禮拜二復據孫穀頤投訴稱奉諭出同朱志勤往汪義隆如松館兩戶對帳均屬不符餘尚未去故遵諭擬將朱志勤拉至捕房而捕頭以未奉公堂關照不肯管押及出外至紫來街口被朱志勤同黨人將我辱打致傷面上翁太守詰其毆辱者何人答稱奉感范誠齋及自稱玉艮者又有一寗波和尚餘人尚多名均不知翁太守令其退去着法包探將指控諸人拘到經包探獲到范誠齋朱志艮方玉艮三人和尚則不知去向先經捕房略詢昨解公堂翁太守逐層駁詰兩造各執一詞太守訪知是日打架尚有他人且訪知兩造均在眠雲閣吃烟出外始鬧而詰之原告則對答含糊太守因朱志勤牽涉前案包探夥之高雲卿將伊私押高適在邇因傳到訊之高不認太守着孫陳姑退高則交保其朱范方三人暫押以候覆審

押店欺人

○禮拜二法界公堂據寗波人謝謨稟稱向習扇業去年七月間因家用不給將鵰鎩扇一柄摺扇八把向法界大馬路公義押店質錢應用今春知公義改為公大因鵰鎩扇係借自友人恐絕去特於二月十九日前往將票上利三個月本月二十四日又往上利詎公大押店稱鵰鎩扇已經過期賣去摺扇雖存亦須換票我詰其票係同日緣何兩歧而彼強詞奪理難與計論祇得將摺扇換票携回故特投案伸訴求恩訊斷翁太守謂質店恆有此等習氣姑為准詞着候下期傳審昨日訊理謝謨將票呈驗翁太守詰之公大店主葛沛浩供稱於去年十一月間盤得公義店改為公大所質之物公義本定四個月為滿今公大以十二個月為滿且減取利息質票載明請垂明鑒至謝姓之物乃質於公義本係四月為滿此票尚是去年閏七月所質計算在歲底即應期滿刻下扇正應時是以售與洋涇浜舊貨店矣太守問何日賣出答稱五月十五日太守謂葛人尚誠實故供扇正應時即為售出無如不明道理即據所稱二月十九日收三月利錢照算亦應五月十九滿期何得於十五日即行賣去葛尚嘵嘵置辯仍稱去年底即已滿期太守駁謂然則彼於二月間上利何不回絕現彼持錢取贖亦當照票給付着暫交保限二日清楚云按本埠租界中押店林立按月取息有六分九分者其滿期則均在四月半年之間值錢之物雖未過期視其人可欺者即稱賣去貧民吃虧不小況左侯相早飭各屬示禁質鋪厚利短期煌煌諭誡何以竟敢顯違耶

瑣案彙誌

○英界公堂據丁梅氏訴稱在壳件洋行為傭又夫於去年故世詎有同行大司務之友王姓竟欲我委身事之我不允伊便向我借洋十元我已許給四元尚不肯罷休昨在虹口大橋相遇伊竟扭我毆打並將東洋扇子刀戳傷我右手由捕拘獲送案請辦東洋刀呈閱王供與丁梅氏拚識已有八年今伊貧我故與計論陳太守驗得丁梅氏受傷屬實謂王逞兇可惡押候過堂枷責以儆兇刀存堂該氏着投醫院

敷治○禮查洋行東稅英界公堂控稱新用細崽金阿雲第一天到行即將收下之洋藏匿一元及夜閒查知向閥則金情虛欲逃當經阻住搜出原洋交捕送究金俯首無詞陳太守判將金發捕房管押一月洋交原告領去

控追欠項

○錢左桐至英界公堂稱由周友作中借銀三百兩與甯人陳龍動到東洋生理立有借據詎陳一去不返遣人尋到東洋久候無付旋知其來滬往尋未見今知其又欲赴東尋見向索支吾爲此交捕送請究追陳供借錢之銀屬實奈因生理虧折致難歸趕容措銀料理陳太守得供之下飭將陳押令覓的保料理當有任姓到堂願保陳調停太守准其具保限期料理云

狂牛致禍

○川沙鄉人唐關榮將所畜毋予水牛各一販來本埠欲售其乳於西人因貧不能雇大船隻是用計昨晨以予牛載入小船內引誘毋牛毋牛不舍其予及開船果入浦隨船泅至旗昌碼頭起岸而毋牛以泅水頗遠意若然甫到浦灘馬路性發狂跳適有賣水公司水車經過毋牛即撞其犢車之駒以角觸入駒腹數寸腸胃流出車亦傷損又壞浦灘一樹該牛仍狂奔至四馬路遇龍飛馬房之車又撞其馬傷更甚於駒牽回馬房驗得不能施救遂以洋槍打斃之其牛繼由巡街捕帮同獲住連唐關榮及駒帶進捕房牛到捕房又撞一馬略受微傷捕將該馬牽出旋牛見所傷之驢又撞之傷更甚於前腸拖至地該驢逃入樹中牛追至在樹外探望身不得入該驢流血滿地少頃倒斃於樹間繼巡捕因牛發狂如前不得已開槍打之亦致受傷巡捕乃將唐關榮及驢牛一幷送至公堂由富捕頭述明情由並稱所傷各物應償洋百餘元陳太守訊據唐供係川沙東北鄉之八團地方人家無田畝祗租種田二畝耕種今挽友相保水牛來滬售賣希圖微利詎渡江登岸被諸孩戲弄小牛致毋牛發狂奔撞鬧事幸得巡捕帮獲否則我亦幾被撞死陳太守問毋牛值幾何小牛生有幾月供稱牛價約值洋三十餘元小牛生祇二月既遭此禍賣牛或可抵償弃牛已被捕房用洋鎗擊傷不能得價言畢啼哭富捕頭稱是牛傷尙無得若照西例則此種狂牛應得槍斃云晢繙譯詢能飛馬房洋人等俱請追償應作何辦法太守諭唐係鄉民窮苦無力隨飭將唐管押俟備文請川沙廳查明唐關榮有無家產再行核斷

安慶沈雲閣太守述潛太懷英蛟災書

○筱衫仁兄大人閣下比者上游發蛟水患流行潛太懷英四邑均被衝淹而潛山尤甚居民飄沒者不計其數其存者類皆衣食居廬什不獲一且以水浸之後餓病相連讀京鴻嗷嗷之詩爲神傷者久之弟先曾置買乾餅令人派流給發現在面請薇憲籌發銀米委員察賑弟亦墊寄千金俾資挹注然默念流離蕩析亟宜賑撫兼施若僅恃此區區又安能克善其後乎因思貴處舉善好施馳爲聞望尚祈閣下將此情形傳告知己以移民貸粟之風爲集腋成裘之計我知災區數萬衆無不引領而拜仁人之賜矣

揚州張君筱衫致各電報局原辦賑務諸君書

○節者晉直告災曾由徽省沈雲閣太守倡捐集募載錄徵信現在調署安慶府頃接來函潛諧太懷英四縣發蛟衝沒者數不可稽其生者餓病相連亦將垂斃倘弟轉告諸君作將伯之呼因念諸君飢溺爲懷可否函致嚴佑會先行往查如渠以救[illegible]墩爲辭則蛟災爲急輕重緩急在執事自有權衡無待弟之饒舌也沈太守原函抄呈合覽

蘇州電報局覆張君筱衫書

○頃辱損書幷示沈太尊原函就悉安屬災況歷歷如繪比者三江兩湖均有水患浙粵蛟水尤甚徽省情形尤弟親見不獨安屬四邑被水也塌巢湖各州縣一日夜長水一丈有餘爲近今二十年所未有小民蕩析離居非不惻然動念第數年移賑以來東南民力竭矣本地善舉浸以廢蹙貧民待食而食待衣而衣者竟與災黎等於此時而言協賑鄰省偏災鮮不以舍近就遠爲嫌者即使人言勿恤如不足動善士解囊之心何前此協賑晉豫皆在朝廷籲賑官紳捐輸之後水盡山窮故能如響斯應今承尊囑當將原書抄致各局倘有設法之處災民幸甚然不可必也嚴君佑之現奉左侯相諭辦江北沿海墩堤日來風潮甚大濱海之地恐亦未免水患施工難緩地屬梓桑未必可以脫身執事生同里閈盍就近商之

右述徽省蛟災書也勢難籌賑情屬可憐倘有善士輸捐賑卹實爲功德無量祈各電報局諸大總辦察酌

蘇州電報局拜啟

浙省撫轅抄　○五月二十一日時慶萊稟知厘捐局委辦硤石厘局差稟見叩謝　唐濟稟知藩臬兩司委辦台州保甲稟見叩辭　○二十二日石浦同知王稟見叩辭赴任

福建補用縣倪鴻稟見辭赴嘉善　正任慈谿縣丞蕭楨卸事來省稟見叩辭赴都

西國頭等馬戲獸戲

C. CHIARINI'S

ROYAL ITALIAN CIRCUS

AND

PERFORMING ANIMALS

五月念九夜准演

夜八點鐘開門九點鐘開演

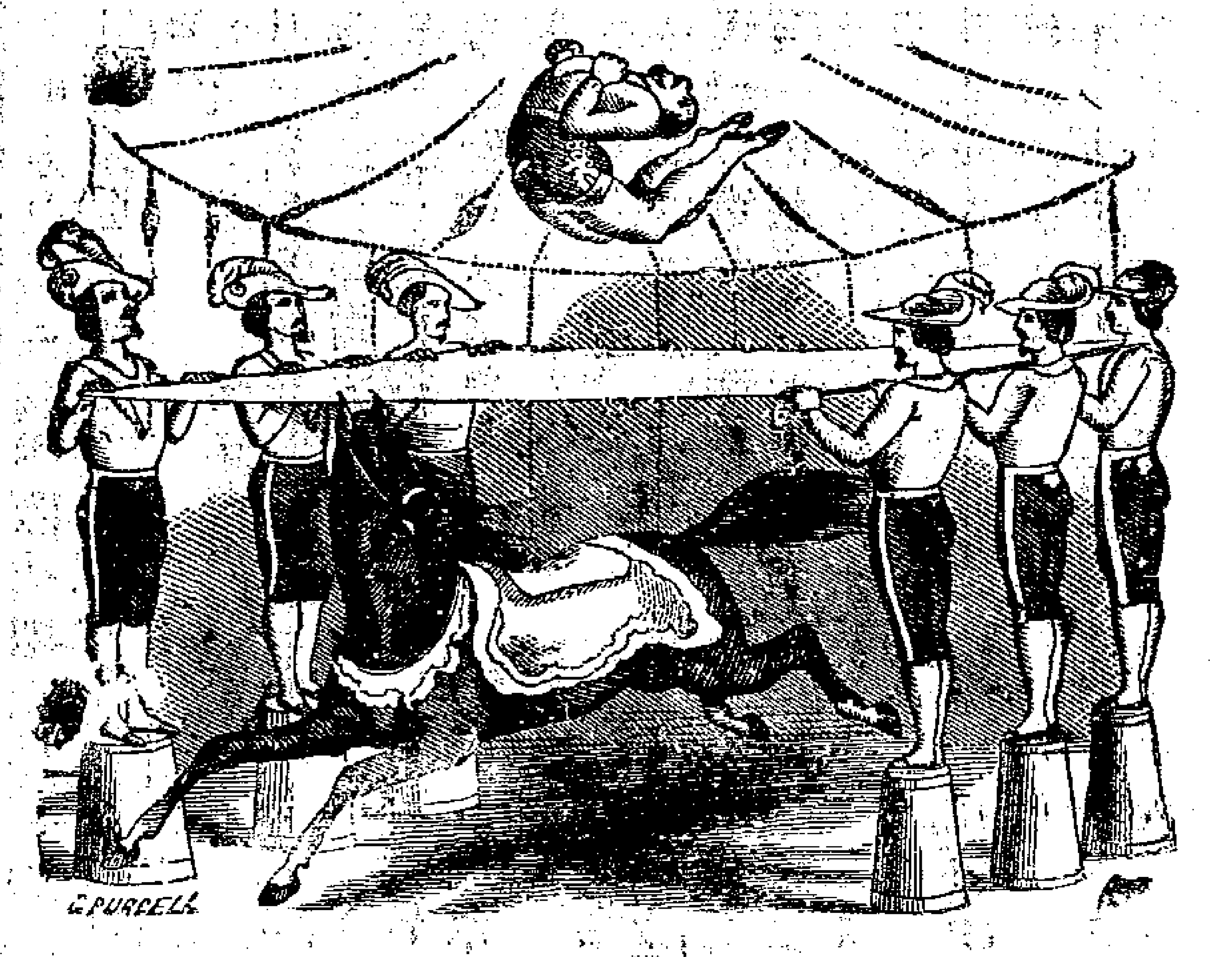

啟者本班所演馬戲獸戲准於今晚另換新式有東洋戲士藝技精妙向供日廷御覽茲車利尼聘請來滬今晚登臺合演爭奇鬥勝格外可觀車利尼又有新調之馬親引上臺跑演並有各種猴子騎式德楞之各種小馬搬演諸劇猴子既經訓熟小馬又復馴良實爲當行出色本班又有新戲從前所未曾演過者今晚皆各奏爾能十分美滿戲將終仍演賓加臘之猛虎此次新戲演無多日又將別開生面諸君幸速賜顧可也

票價

官座廂可坐六位每房收洋十三元　樓頭等椅位每位收洋二元　椅位有椅墊每位收洋一元　板位每位收洋五角　除官坐外各位凡小子未十歲及兵家之來有頂帶者均收一半　在椅位處特留一行以備華人貴婦所用　凡欲看各位次之圖者請至虹口禮查客館在彼即日起賣位票以後每日發賣由朝十點鐘起至下午五點鐘止以便諸君預定該位在戲場晚八點鐘開門九點鐘開演

甲卌

天仙茶園

五月廿九日演

回營 打園 潞安州 英雄義 祭長江 小宴 一疋布 黄金合 黄花國 五八義

五月念九夜演

解珠寶 草橋關 螺螄陣 蝴蝶夢 桑園會 大嫖院 十美圖 王婆罵雞 殷家堡

金桂茶園

大觀園兩班合演

五月念九日演

戰盤河 蝴蝶夢 打龍袍 馬上緣 飛叉陣 拾玉鐲 五雷陣 盜宗卷 釣金龜

五月廿九夜演

三叉口 二進宮 打櫻桃 巧洞房 燈戲 蓮花湖 雙鎖山 綉怕計 綉怕計 綉怕計 綉怕計

衆樂園

五月廿九日演

反五侯 南天門 青風嶺 祭長江 楠龍鎮 淮安府 燒夫靈 雲台觀

五月念九夜演

戰盤河 雙冠誥 御林郡 闔房樂 落馬湖 盜皇墳 銅美案 長生樂

久樂園禮拜五晚演客串

出頭送 寒衣全 出客串 附薦何 文秀陳 姑自縊 成套定 龍山客 串

禮拜五拍賣

准於禮拜五十點半鐘在本行內拍賣東洋要貨洋琴大小鐵床寫字檯衣廚自來火燈書畫舊火爐鉄釘等雜物不計此佈 隆茂行啓 丙

禮拜五拍賣

於今日十點半鐘拍賣新到大小信絨信封油紙卡紙糊墻花紙等倘各寶號欲意者請至面拍是荷此佈 魯意師摩啓 丙

禮拜五拍賣

啓者今日十點半鐘在順發棧房拍賣藏青企呢一箱稍有水漬此佈 乾泰洋行啓 丙

盛店聲明

啓者二馬路口萬豐興米店所有生財等物已抵作與萬興米行今該行將萬豐興一切生財召盤與袁萬興號開張所有應豐興向各號往來帳項等情請向前主自行理直與本號無涉特先聲明以免後涉 袁萬興啓 乙

禮拜六拍賣

於初一日十一點鐘在本棧拍賣稍有水漬飛龍斜紋淨棉花羽紗紅洋小呢絲巾飯單等餘者不計此佈 丙 老公茂啓

禮拜六拍賣

啓者於初一日十點半鐘在虹口德國公館內拍賣大菜間書樓臥房馬車什物不計此佈 乾泰行啓 丙

禮拜六拍賣

茲於初一日十點半鐘在仁記行棧拍賣花旗斜紋六十七包稍有水漬各貴商欲意者早去該棧面拍可也 廿九日 新茂行啓 丙

禮拜六拍賣

准於禮拜六十點半鐘在本行內拍賣外國新到皮靴鞋子信紙信封火腿醃肉醃魚豬油鵝粉白市照燈雜物等不計此佈 隆茂行啓 丙

新選萬斛珠璣文海

時文之興七百餘歲選家代起無美不臻惟濃淡平奇各持一見非羣彙合覽每懷遺珠近世粵東始有大題全文之刻然意在備題不擇佳惡膚淺庸陋之文十居八九加以書人惡劣刻工草率俗字省文居其大半如桂林一枝文苑探珠富文玉篋多寶船萬選青錢之類大半皆同此弊其文則陳陳相因增數首即易一名習舉業者往往徒費重貲毫無所用其所以行於世者以全文之刻別無善本亦姑取其題備文多藉供繙閱聊甚於無而已今善化某君家藏選本名稿八百餘種得文二十餘萬因集友人再加精擇凡粵東已刻者不入選理法不清者不入選膾炙人口者不入選即太高太淡者亦不入選僅得文一萬二千一百有奇爰擇書人詳加校勘倣古香齋袖珍式付之剞劂以廣流傳有此精選鉅篇一切時文可以無煩再購世有深於此事者試徧覽而詳味之當有以知斯言之不謬也計陸拾陸本白紙每部實洋拾元現存上海棋盤街文瑞樓掃葉山房醉六堂讀未樓及京都江浙江西廣東四川河南湖北各省書坊寄售 湖南共賞書局啓 乙

廣豐

今售英八月呂宋票每張六元分半亦可本行今分棧盤街廣豐新號其餘外埠併無分出近有影射本行招牌誠恐偽造圖章回件凡蒙遠客函購新號明本行回信有洋房圖爲記庶不致誤 廣豐洋行啓 乙

出售婺源壽板

今到婺源血結圓心壽器現寄老北門嘉泰茶棧倘要者請致棧內面覗其板自有分辨價亦公道此佈 乙 章杰啓

望益洋行呂宋票

今有英八月票出售每張價洋六元分半亦可仕商賜顧請至五馬路遠處由局寄購當奉回件恕不逐日登報是荷 甲

易得呂宋票行

本行自運八月份呂宋票出售全張半張均可分售提存八月呂宋票十張作卅股出售每股收洋二元半股四開均可分售其呂宋票號碼股份單上註明俟華六月廿四日電報到申此十號內如得頭彩每股得洋一千元其餘小彩均照卅股分派並收逐月紅票格外克己如蒙賜顧請至上洋棋盤街北首朝東石庫門內便是 乙

敬送僊鶴草

此草專治血症并治乾嗆及腸紅便血一切虛勞弱症服者屢試屢驗罔不立效上海二馬路陳林記號發送 乙

告白

茲者本行轉辦外國彈子檯等各色花樣均可遂意價亦格外相宜如欲請至本行面議可耳此佈 英商信誠洋行啓 甲

寄售

今有新到婺源圓心八仙及大十合血板價極公道如合意者請至大東門外新碼頭中市同義董油棧內面議此佈 乙

帆船往湘管

茲有帆船一隻定於六月初三日開往湘管凡貴客欲搭裝貨物者請來本帳房面訂可也此佈 甲 亮件行啓

輪船往東洋等處

啓者本行成開喚魯輪船於禮拜三即華六月初五日下午一點鐘開行往長崎西門合華神戶橫濱等處開行是日提貨單不簽名字如欲裝貨搭客者請來本行訂定可也此佈 五月二十八日 三菱公司啓

揚繪

殷君鏡江吾鄉名畫家文波先生後人也幼從陶子竹村游家法師傳兩窺其妙故所作花鳥皆清奇有致寫照傳神尤多用緻法一時士大夫靡不寶貴之今道過滬上因亟表其所長以俟賞鑒家造訪焉寓三洋涇橋北利源鐘表舖樓上 乙 毗陵章銘甫白

相士朱子琴遷寓

余樂訪奇士得授奧旨遂精星相廿餘年決富貴壽考窮通得失無不應響現移四馬路申報館隔壁春記老棧 乙

失犬

啓者二十七日在新閘鄉間失去小黑犬一隻此犬毛甚長如有人尋得送至虹口公和祥寫字房內定當重酬決不食言 甲

金鷄納霜丸藥

瘧之爲病有一日二日皆在少陽之經來則寒熱交作中華醫家往往投以和解若四日兩頭發者中華稱爲三陰瘧疾蓋傳入陰經治非便易此症因循日久則百病叢生禍患不堪設想從前本藥房曾製三陰瘧藥水風行海內已屬有年但裝在磁瓶携帶舟車殊多不便是以聚精會神又製三陰瘧疾丸藥試驗既靈方敢出以濟世此丸功力甚大不可思議凡患瘧疾無論一日二日以及三陰瘧疾照法服之効如應響倘蒙仕商賜顧者須認明本藥房招牌庶不致悞 上洋大馬路老德記啓 甲

輪船往長崎琿春

啓者本行成開麥魯輪船於禮拜三即華六月初五日下午一點鐘開行往長崎在該埠有祖魯刻麥魯輪船接赴琿春如各貴客欲裝貨及搭客者請來本行預訂可也此佈 五月二十八日 三菱公司啓

茶捐請獎

本號現代辦閩省茶捐請獎諸君子欲報捐職銜封典者請來面議此佈 上海珊記碼頭和興祥茶棧 九江和興祥 粵東省第七甫廣綸昌絲號 森記啓 乙

永吉大發財票

英八月票每張六元分半亦可大普國二百八十二次票已到全張四十元分半四開八開均可仕商賜顧請至棋盤街北遠處信購着局指明當班回件此布 乙 本行啓

杭城廣昌呂宋票

本號移至申昌書坊對門照前接月呂宋票出售收兌彩票克己付現並採辦各省文題詩集袖珍鉛木板書本出售諸君賜顧請至三元坊便是 翰墨齋啓

帆船往長崎

茲有帆船一隻定於六月初一日開往長崎如貴客欲附裝貨物者請來本帳房面訂爲荷此佈 甲 亮件行啓

真假辨

本堂凸凹戒烟丸濟人甚衆最奇者服藥後腹中積滯烟油悉由毛孔而出故能除心癮愈百病冬月手脚不冷夏天身體不熱鬚髮竟可轉黑既瘦復能種子但丸形凸凹不平五味俱備質堅而柔入水難化如丸形味質不符即是假藥緣外省碼頭近有奸商假冒本堂分局者甚多以致悞買假藥者致病錮有外方主顧寄銀托信局悞買假藥者務祈另由他處寄信知照本堂自應查明奉覆仍換本堂眞藥寄上再本堂開設上海只此一家金陵城內另有一鋪其餘省城各碼頭並無分鋪 上海北門外吉祥街如意街金陵城內十街口生生堂同啓 乙

新造華字鐘表並新到洋水龍奇巧要貨洋貨出售

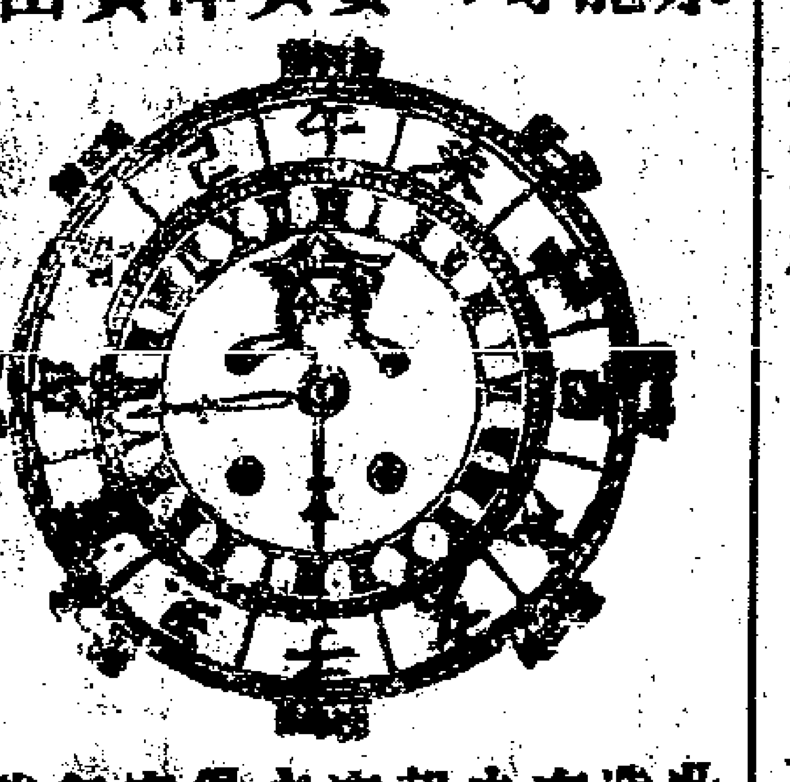

此鐘係本行起首新造者別家從來所未有且價廉而貨高可走半月之久報點與報二刻再有新增華字表並新到靈巧洋水龍奇巧要貨洋貨俱全倘蒙貴官紳客商賜顧者請到本行面議可也 甲

光緒八年正月 亨達利洋行啓

新書出售

漢學商兌是書爲方東樹先生著主宋駁漢宗濂洛關閩之學者固不能少其書於漢學家諸說博覽廣引尤多近時未見之書亦深資考訂故漢宋二家俱不可不閱之以擴見聞價計實洋一元經書算學天文考是書爲上元陳副貢著阮文達公鑑定凡各經四書中有關算學象緯井地者繪圖立說明白淺近一覽能知實臨文不可少之書向有學海堂刻本及單行本皆大板漫漶不復可讀今少縮其本鐫校精工廉便取閱價計實洋三角 乙 上洋五馬路文玉山房告白

聲明

啓者五馬路東首泰陞樓酒館係合夥開張現因虧絀各東均不添資緣難支閉歇所有該欠洋東房金及一切行帳友俸等不得[illegible]補是以[illegible]各項生財售賣之價彌縫各欠約有不敷之處與得買主毫無干涉特此佈白 乙

掃葉山房書籍發兌

白海山仙館叢書十六元白海國圖志十四元東雅堂韓文二元半森殺王右丞集二元四角漢魏百三名家十八元白徐孝穆集一元白陳氏說文三元半白顏氏家藏尺牘一元同文算學一元尺牘新鈔一元白繪圖書敏求記七角白與林瑞環一元二角出出新課藝一元宋四六話七角賞鑒者請至上洋拋球場並城內便是本坊啓 乙[illegible]

精製地球全圖團扇

此圖係從法國大輿圖局鐫成鋼板印於白絹以十五色分別海山國界一目了然糊作圖扇隨時寓目即能熟悉萬國形勢每柄實價洋一元在上海二馬路古香室又城內得月樓發售 乙[illegible]

老德記十全大補丸

蓋鐵質之收列藥材部內自古以來有之而醫士之知爲補身將者宇宙亦無國哉有蓋以人身弱而轉壯衰而變健無如此鐵材之奏效也特乎煉合之法昔時不得其妙故每阻於用幸善製之法近已其得而此藥質之神益世人已啓於從前矣前老德記自造鐵丸因製法最新且精故丸既小而奏效極大且因製煉之妙則入胃之最弱者亦仍易於消化可以走入血內緣此藥一過胃內所生之汁液擒於融化既入血而血爲之紅血紅者即壯健者之象也故男女血氣已衰敗或精神不興旺者或因失血痢瘧或因寒瘧吸烟或因酒色不慎所致諸病能服此丸盡可獲益惟願故試一次而其不失所望可必矣至於助人生子原爲補身之第一快事亦大可用也其價洋一元給藥一百粒 上海大馬路老德記藥房謹啓 甲[illegible]

大普國票出售

啓者今有大普國第二百八十二會票出售每張計英洋四十元四開八開均可分售此票得彩甚易可看七次得彩章程與前會同如貴客欲買者請來購取可也此佈 和順洋行啓[illegible]

萬寶來大彩喜報

昨接電報知英七月份呂宋票頭彩第二萬二千五百八十二號二彩第四千一百五十五號三彩第二萬一千二百五十號特此誌喜現售八月份票請早來購頭彩可得如遲不及也此報 乙[illegible]

呂宋票出售

英八月份呂宋票[illegible]每張六元[illegible]分半照[illegible]倘外埠仕[illegible]商照顧者[illegible]願寄講[illegible]指明上海[illegible]棋盤街北[illegible]首即當照[illegible]班奉趙[illegible]佈 乙[illegible] 萬倍利[illegible]

褒南妙製百花露

香水一物出自泰西內可以適身心外可以袪穢臭故香水之流行由近而至遠仕商之採辦日盛而月增然別行所來之貨香而不能久物之美者未得其全因製法未精今本行特爲加工製煉弗惜重資精益求精不遺餘力採擇各種名花泡製如蜂釀蜜藏於身而香氣久聚不㓜穢氣之薰蒸拭於面而雀痣汗斑與及各種皮膚等症或因日曬所致或爲蚊蟲所傷均可效驗或以此浴身洗面可保皮膚常時鮮滑有利於人實非淺鮮倘蒙仕商賜顧祈至本行面議價值格外相宜幷請認駿馬名妃圖爲記以免假冒 甲[illegible]

上海四馬路新同孚洋行謹啓

華文著色地球全圖

此圖全以西法刊印精妙絕倫各國疆域以來色別之滄海冰洋輪船行道水內草叢一一明了可作橫幅懸玩未裱者實價洋五角在上海城內邑廟翼化堂二擺渡美華書館帳房金陵東牌樓璧玉山房蘇州玄妙觀得見齋書坊發售 乙[illegible]

音註小倉山房尺牘

是書久經士林珍實爲尺牘中之冠惜多魯魚滿篇虛虎成群之憾今特重校精刊每部實洋四角邑廟翼化堂拋球場掃葉山房代售 乙[illegible]

和順八月票出售

今有英八月份票出售全張六元分半亦可外埠備購即班回件此佈 上洋和順洋行啓 甲[illegible]

訪子

朱胡氏夫名萬生早亡居徽郡休邑西鄉湖邨子名文達自同治二年夫兄小谷帶出謀業至浙餘適九江府人田大人夫兄素識即將氏子繼作螟蛉現年三十三歲存亡未卜緣氏遺腹孤子苦撫長大刻氏年老無依家寒悲切特登佈告 各方君子倘知氏子下落求勸回鄉一行得能母子重見感德無既如我子親見不能分身或作函寄上海小東門內元福泰布莊 黃榮卿先生處轉寄若不忘節育之恩早日回家盡骨肉之情免倚閭之望此啓 乙[illegible]

眞大有發財票

英八月份票全張六元分半照算近又有假冒本號招牌者亦在近處開設深恐魚目混珠故特聲明望各埠信賜指明棋盤街北首眞大有庶不致悞 咸利行附啓 乙[illegible]

上洋天成行

前報本行售出英六月分四彩一張係揚州東臺縣裕成衣莊陳君與鎮海五車牌王子翁合得洋五千元今號單已到所得八九彩甚多望諸公速來兌洋並有專向呂宋國自運英八月分票出售每張六元分半亦可兼收紅票公道兌現遠處局購原班回件無悞紳商賜顧祈認明棋盤街口馬免假冒 上洋天成行啓 乙[illegible]

富昌遷移

本號今遷移棋盤街北首接月有呂宋票出售每張六元分半亦可遠處信顧由局寄帶原班回件 富昌行謹啓 乙[illegible]

美國新到

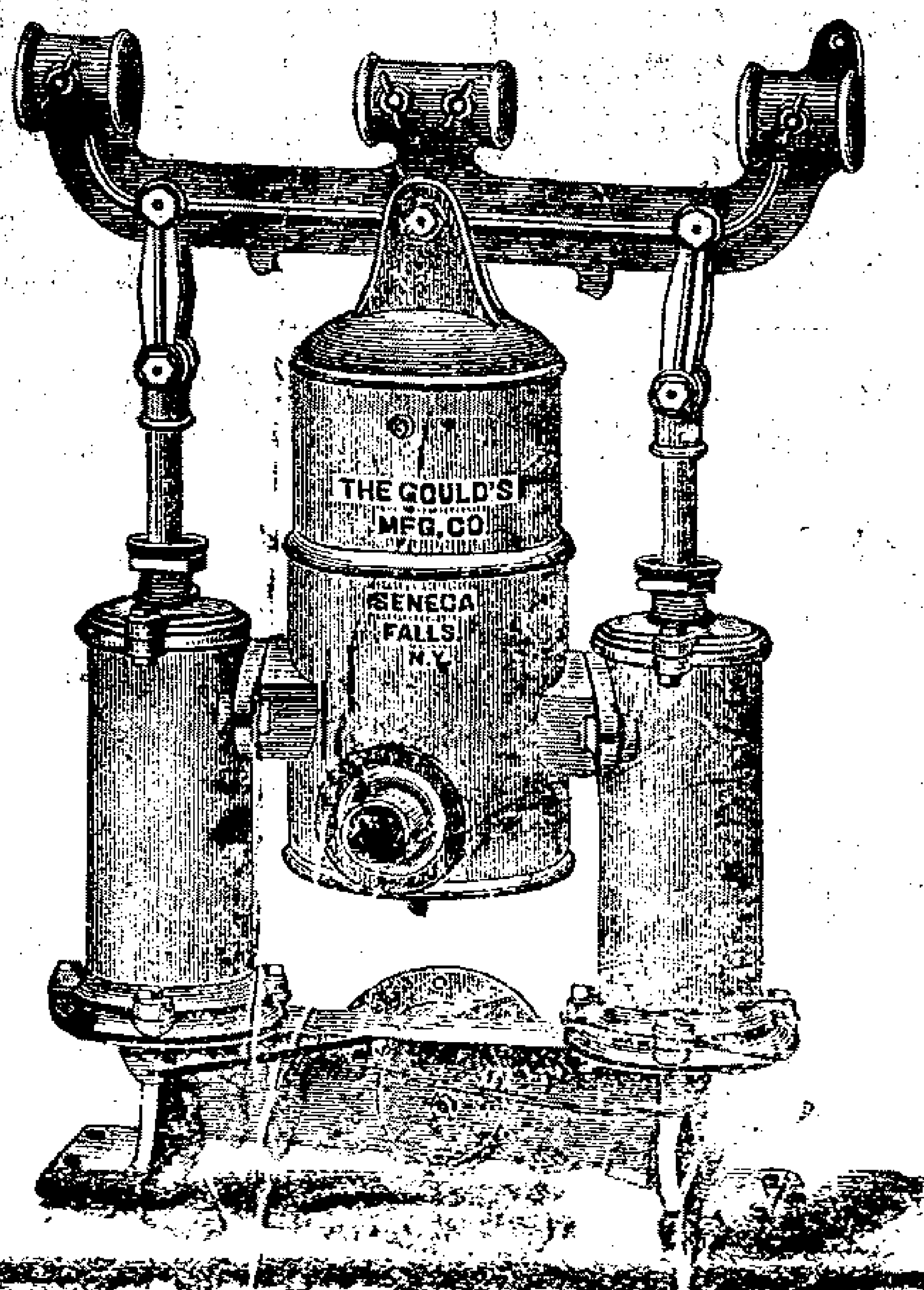

啓者本行今有美國新到門上所閉之各樣鎖及門窗上所用之鐵插梗屋內所用之搖鈴並各樣造屋之傢伙又有大小各樣洋龍又有秤物之磅有可照磅數算者有可照斤數算者其磅數自四百磅可至三千五百磅者如有人欲買請至本行面議可也

隆茂洋行啓 甲[illegible]

金利源昌順隆

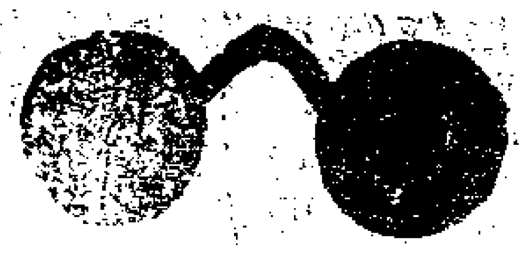

墨晶式元茶晶一元洋款色一元紅白翠老玉鏡每只三元如假包退 午時茶每元十合 乙[illegible]

纏脚妙藥

此藥登報廣銷久矣不但能使脚易小幷可免纏緊脹痛每瓶五十六文又至妙散專治婦人纏爛之脚幷男人爛脚瘡等症每瓶七十文在上海寶善街王大吉藥店出售 步蟾堂啓 乙[illegible]

新[illegible]笑得好

是書可以滑稽醒悶破睡下酒於笑話之中寓懲勸之意實爲醒世良言每部一角五分新刻續選上海竹枝詞一角寄在蘇申各書坊發售 乙[illegible]

印書架出售

啓者今有印活字鉛版自播墨印書架全副出售其價格外公道凡士商賜顧者請至老閘橋下裕昌治坊領看可也 乙[illegible]

新出鉛板文

京都精選兩論大題品彙理法最眞極合風氣計文一千七百餘篇實洋兩元四角六月中出售賜顧者至上洋四牌樓紫文閣掃華館主人啓 乙[illegible]

保險讓價

本行保險房屋及洋機房貨物向歷有年蒙諸公光顧今將保價格外公道如有貴商欲保請至本行面議可也 公平洋行啓 甲[illegible]

西法秘傳

本號新增機器修造鐘表大小洋琴風氣盒箱倘有損件能配來路一式另有西法秘訣包鍍金銀首飾馬車器皿刀叉烟具等物本號鍍金比衆不同其法不用電鍍格外妥當而且久遠不退及售出鐘表俱可包用貴客欲要傳授鍍金之法者請至面議仕商賜顧須認本號招牌庶不致悞上洋英界三馬路生和洋廣貨號啓 乙[illegible]

老祥記

接到電報英七月份頭彩二萬二千五百八十二號二彩二千一百五十五號三彩二萬一千二百五十號今售英八月份票全張六元半張三元同業拆票格外克己遠處惠顧由信寄購原班回件新指明二馬路九章斜對門 乙[illegible]

呂門對號單

英六月份呂門對號單已到第一萬九千三百八十九號得洋一千元半張本埠城內玉公館半張江永輪船夏陳二翁合得一萬五千零八十九號得洋五百元其餘小彩甚多望速來領彩 乙[illegible]

上洋全發洋行啓

遺失提單

今失落金方東棧房五月初五日泔天船廿九次進口綠茶第七號提單一紙計廿五箱二百廿六件又太古棧房五月初八惇信船一千一百七十次進口綠茶第十一號提單一紙計十五箱二百八十六連已向前途說明作爲廢紙特此聲明 乙[illegible]

允吉棧告白

聲明二彩號碼傳悞

今接覆電英七月二彩實係第四千一百五十五號因前日呂宋至香港電信纏錯一百號查得前英三月頭彩亦被報錯十號照得近月大彩號數屢被弄錯終關係處司事者實屬鹵莽之甚矣特此更正 協記啓 乙[illegible]

彩豐祥分設杭省[illegible]

本行自運英八月呂宋票出售全張分半均可價照大市且收彩票逾格公道申地在英界老巡捕房北首杭省在竹竿巷敦[illegible]士棧內嘉[illegible]在江西會館劉門厚生士棧內仕商賜顧妥局寄購無悞 乙[illegible]

梁體悌小兒疳積散

兒科疳症其患之發遲遲而後見不同諸疾之速至也凡小兒十六歲以前爲疳十六歲以後爲癆皆乳子眞元虛弱或過食肥甘或乳母寒食不調房勞之後哺乳而成其症頭皮光焦揉眉擦鼻日嚙指甲唇白口饞此其候也但世多服消化之藥不知元氣不固終難奏効本堂珍藏此方專扶脾胃兼以消導之藥佐之故積退而無流弊脾健而不致傷元百試百驗此散如無疳積者亦可服凡小兒面容黃槁脾虛胃弱不思飲食者最宜與服連服五天定能胃口日開食量日長身體壯健百病不生每瓶錢二百四十文 棋盤街廣東梁體悌堂啓 乙[illegible]

呂宋股份票出售

本行出售英八月份呂宋票票全張六元分半亦可倘提存呂宋票十張作世股出售每股收洋二元半計四開均可分售其呂宋票號碼股份單上註明俟呂宋宋對號單到申此十號內着頭彩每股得洋一千元其餘小彩均照世股分派如蒙賜顧請至上洋棋盤街北首西商倍利納洋行啓 甲[illegible]

新開成章綢緞號

本號開設上洋法蘭西大馬路中市石庫門內選置各省名機綢緞刻絲顧繡等貨凡仕商賜顧格外克己先行交易擇吉開張特此佈聞 乙

東洋印花

本莊特請東洋名司來申專印綢羅綢布各樣時花倘蒙賜顧格外公道外埠原局寄奉不悮上洋英界老巡捕房隔壁本商益泰恆啓 乙

二彩確音

前日呂宋發來七月份頭二三彩電報維見二彩號碼字不清楚未敢遽登申報今接獲電二彩確是四千一百五十五號用亟佈聞 乙

廣豐行告白

英京保火險公司

該公司資本四百萬兩各處均已馳名倘蒙保險遇有不測立可賠償而價比別家相宜凡賜顧者請來面議

上海代理人生源洋行啓 甲

一德行

現六月對單本行售附彩五七彩以外固然小彩特多概付十足今售八月票門市無不克己信購逾格仰蠻申棋盤街北 乙

出售或召租

啓者本行今有明輪輪船一隻名爲里麥急擬欲出售或出租亦可有合意者請至四馬路第九號門牌內本行面議可也

新泰興啓 甲

阜財喜報

本行每月有呂宋票出售前月新張蒙貴客賜顧得獲紅彩甚多奪錦先登欲發大財請來購取棋盤街北首阜財便是 乙

日昇長呂宋票號

本行自運八月份票出售全張半張均可價照大市並收紅票十足兌現外埠由局寄帶原班卽奉賜顧請至棋盤街北首洋房內此佈 乙

同得利

英八月份呂宋票出售全張六元分半亦可頭彩三萬元二彩一萬二千元如蒙 惠顧新至棋盤街北首便是遠處局寄原班卽奉無悮此啓 乙

長利呂宋票號

英八月份票六元半半亦可兌收紅票[illegible]外仰蒙[illegible]埠仕商賜顧由局寄購卽奉[illegible]指四馬路中仁濟[illegible]館北首[illegible] 乙

奇巧鳴琴坐椅發售

啓者本號粵東紹隆祥向在漢口鎮小關帝廟河街開張自做洋裝檯椅特製水龍水喉洋鎖銅鐵較茲創造奇巧異式坐椅內有自鳴八音琴人坐椅上琴自鳴響價值公道謹此週知凡仕商賜顧請早光臨是荷 乙

漢口小關帝廟前街紹隆祥謹啓

發四夫對晤丸藥

凡人患病不過虛實兩門實則可以攻擊虛者非補決難復元然虛有數種假如氣耗則爲陽虛血竭則爲陰虛食少泄瀉則爲脾虛下元虧損則爲腎虛其餘心肝等臟各有稱謂難以枚舉若患虛症任其因循失治就延日久根本一傷則縱有妙藥神丹無從挽救今本藥房精製補藥名曰發四夫對晤此藥功力甚浩因遠方貴客携帶不便是以運神設製發四夫對晤丸藥携帶甚便此藥稱爲補劑中之魁首不論陰陽氣血不拘何體柔弱凡涉虛者投之悉驗卽無病之人常將此丸服食則氣體充實飲食培增行動耐勞精神穫發誠爲却病延年之寶藥也仕商賜顧者須認明本藥房招牌庶不致悮吃法每日三次每次一粒用開水送下上洋大馬路老德記藥房謹啓 甲

靈應痔瘡吃藥

夫痔瘡一症名目甚煩中華醫家有內外之分牝牡之別然追本窮源不過濕熱下注惟有體虛體弱之殊耳本藥房繼製痔瘡搽膏効驗雖神但外治究屬遲緩又恐根株未拔後再復生是以不惜工資並製痔瘡吃藥照法服之管許斬草除根永不復發仕商賜顧者須認明本藥房招牌庶不致誤 甲

上洋大馬路老德記謹啓

廣發呂宋票

英六月份對號單已到六七八九彩均有售出各埠卽請對號實足兌現今有英八月票出售外埠賜顧原班寄奉無悮實善街東口廣發行啓 乙

八月份呂宋股份票出售

啓者本行所售英七月份呂宋股份票業經准期開彩照兌茲英八月份票已到本行自應照前接售額定三千號每號收洋二元半號亦可分售得彩數目票上註明開期較早呂宋七天准於華六月十七日三點鐘在本行當衆開彩決不更期頭彩得英八月份呂宋票一百五十張二三彩之下得彩者共有四百四十九號之多其餘不獲彩者各得大票一條雖是微乎小彩亦大有可望迨後各得呂宋大彩意外之意更不可限量使買者同勝一籌惟開期近速務請諸君速來購買外埠局購原班卽奉幸勿遲悞特此佈聞 甲

上洋河南路三馬路口西商霜記洋行謹啓

催收後五成股分銀

本局應收後五成股銀前曾疊刊申報請於五月底以前一律交後以便換奉股票息摺今爲期已近機器將到特再佈啓請卽如期照付如期內不蒙付下祇得按照已收實銀核實股分斯少股數另招塡補總以候至五月念九日爲限信行爲重諸祈垂諒

上海機器織布總局謹啓 乙

頭二三彩

今接香本莊發來電音英七月頭彩二萬二千五百八十二號二彩四千一百五十五號三彩二萬一千二百五十號得彩財爺向小號兌洋格外公道此佈

上洋天成行啓 乙

廣惠和呂宋票

今有英八月票出售每張價洋六元半張三元並收兌紅票價格外克己兼售呂宋烟 仕商賜顧請認本號招牌只此一家並無分出此佈

上洋棋盤街北首廣惠和啓 乙

合利八月呂宋票

英八月份票出售價照大市貴客賜顧請至棋盤街北首便是遠處來函寄聯票卽原班帶呈無悮此佈 乙

新開書坊

本書坊開張蘇城歷來二百餘年向辦各省官本客貨以及同行批發久已馳名中外茲今分設上洋北市實善街東口發兌經史子集廠有各處新刻袖珍鉛木版書本一應齊全以備操觚家之選用焉

上海綠蔭堂書坊啓 乙

扶原大造種子丸藥

凡人體氣虛弱或病後失調以致精神不濟飲食不充或中年之後陽氣潛藏難以生育人如無病實則陽虧此等症候若不早爲醫治任其因循勢必百病叢生轉成勞瘵深爲可憫今本藥房搜奇探奧精製扶原大造種子丸藥凡患虛症不拘男婦久暫投之立驗此藥功力浩大比之中華補藥大相懸殊並可益陽種子 仕商賜顧者須認明本藥房招牌庶不致悮 吃法每日三次每次一粒開水送下 甲

上洋大馬路老德記藥房謹識

狐臭藥

夫狐臭又名騷患在兩腋毛竅中常流脂水臭味難熬暑天一至衣單汗流令人更是難受茲本藥房精選歐洲上品藥材專治此症無論男女患此症日搽兩次一月之久其氣自失患此症而得此藥者眞心惠無窮矣賜顧者須認明本藥房招牌庶不致悮

上海老德記藥房謹識 甲

秘製補血藥

凡人身以血爲主血旺則強壯血衰則身弱而易生疾病本藥房秘製此藥專能生血補血活血且可治乾血等症均可奏效靈驗無比賜顧者須認明本藥房招牌庶不致悮 甲

上洋大馬路科發藥房啓

元發呂宋票

英八月份票出售全張六元分半均可仰攀諸翁光顧請至棋盤街北首外埠指明信局原班回件不悮本行啓 乙

茶捐將停

茲本號代辦閩省茶捐請獎現聞部議定止仍候上諭到日卽當止截 諸君有志顯揚趁此便宜望早來號報捐幸勿再延是荷 乙

粵東西藥巷 香港上環 上洋法界 同愼長啓

邀換部照

本號代辦茶捐庚辰年部照領軸已到望各捐生携實收來換部照勿延是禱

粵東西藥巷 香港上上 海法界 同愼長 乙

怡和隆呂宋票

今有英八月份呂宋票每張六元半張亦可外埠均託各信局寄寶以便買客往返代售局名前已登明今不贅述倘賜顧諸速至本行購辦不悮

怡和隆洋行啓 乙

失犬

啓者於本月二十二日在法國大馬路失去北京狗一只是狗身長毛色黑白相間尾毛甚長名曰杜姑如有人收養者送至太古洋行當重謝重賞決不食言 甲

頭彩得洋五萬元

英七月份呂門大票已到每張售洋八元對開四開均可此票得彩甚多諸翁請早購取並售呂宋票每張洋六元半票亦可外埠來信務望指明棋盤街北首上洋老全發洋行啓乙

協記特聲明

本號向在上洋棋盤街發售呂宋票外埠並無分出近聞漢鎮籌紹杭省萬安橋等處有無恥之徒假冒本號招牌將僞票搪塞以圖漁利竊恐買主受累無窮特此辦白 乙

韻府出售

縮本佩文韻府現在上洋五馬路輝記號內文麗書局發售每部一匣內隨大顯微鏡一個添增拾遺一本定價二十四元正貴客賜顧請到本局購取可也

輝記號內李竹記文麗書局啓 乙

杭城呂宋票

英八月份票出售全張洋六元半張洋三元如得彩卽兌現洋遠近惠顧指明杭州眾安橋九和洋藥號內 乙

廣和號啓

旗昶泳票號

英八月份票全張分半均可聞顧者務望指明申北三馬路中並無分出細認圖章以杜假冒并收紅票格外克己 乙

上洋大英醫院藥房精製經驗藥酒發兌

發司夫對晤壯陽酒
發司夫對晤固精丸
白蘆格調經丸藥
中外馳名生髮香水
艷容嫩面香水粉
上品染鬚髮藥水
急救時症續命藥
清涼行血滑茲煞根露
包戒洋煙白藥粉
立除遠瘾戒煙藥片
精製洗油漬藥水
神效婦女雀斑藥水
電鍍金銀各種藥水
新到照相器具藥水
潤膚香皂祛風藥皂
珠桂蘭茉花露香水

葆元壯陽[illegible] 增精補[illegible] 固精[illegible] 壯顏[illegible] 調經理[illegible] 順氣旺[illegible] 滋養長[illegible] 固舊生[illegible] 香肌嫩[illegible] 脂白艷[illegible] 烏鬚黑[illegible] 光澤可[illegible] 急痧發[illegible] 救腸肚[illegible] 清血散[illegible] 理濕除[illegible] 遠近心[illegible] 立能戒[illegible] 年久瘾[illegible] 一月除[illegible] 無論綢[illegible] 退油斑[illegible] 雀痣黃[illegible] 擦擦自[illegible] 走金鍍[illegible] 藥水俱[illegible] 影相鏡[illegible] 器料俱[illegible] 香肌潤[illegible] 祛濕[illegible] 適心[illegible] 除解[illegible]

本藥房向在[illegible]橋北堍新虛在拋球場南首九章綢庄間壁四家如蒙仕商賜顧請來購取外埠信局寄帶當班寄奉不悮 甲

康伯日中無二價 ⊙ 樂善堂藥房各種妙藥 ⊙ 葛洪肘後有千金

本堂虔製各種丸散膏丹藥水俱係祖傳秘方揀選地道上等藥料濟世爲懷加意修合務期藥到病除同登壽域專望各方 紳商代爲售賣以廣銷路凡寄售則定價劃一甚賣則減價兼讓本堂不過只收回藥本工資而在代售者亦爲格外利潤如有 貴客願代售者批發章程另有仿單新到本堂取閱若在遠所可由信局致書來問本堂即日將仿單寄呈以便查閱所有照碼折扣等情形均列於仿單內若合尊意請速商議茲將各種藥名并價目開列於左

千金保眞丹 最能益精補髓添氣力壯筋骨久服能百病消除四肢強健元陽充固壽高多子眞海上仙方也每瓶一元五角

靈惠戒烟丸 務期能制烟毒而復元氣無論癮之新久輕重俱服此藥皆能戒斷兼治諸虛百損神效非常每匣三角

徐福玉壺丸 此係東海徐眞人遺方最能壯元陽滋腎水專去上部之邪火滋補下元之虛損服之功效莫測每匣五角

廣濟至寶丹 專治時疫中暑霍亂吐瀉腹痛絞腸等一切痧症服之奏效如神夏天備急之藥莫險於此每瓶二角五分

人參大補丸 專治身體虛弱精神疲倦或房勞過度下元虛損或久病初愈元氣未復等症服此最效每匣價洋二角

經驗截瘧丸 專治諸般瘧疾無論久近輕重不拘陰瘧陽瘧隔日三日等症俱用此藥服然全愈萬無一失每匣一元三角

順氣化痰圓 專治一切咳嗽吐痰喉痛聲啞久嗽不止痰結喉胸悶嗜之不出氣喘心悶不得安睡等症服之立愈二角五

滋腎回春丸 最能益精補髓壯元陽滋腎水常去上部之邪火而治下元之虛損眞衛生種子兩全之靈藥也每瓶洋一元

神效消毒丸 專治楊梅瘡下疳便毒及一切花柳等症初用此藥除根永無結毒之患百試百驗幸勿輕視洋三角半

托裏消毒飲 專治楊梅結毒經久不愈骨節疼痛或過服輕粉手腳攣痛百藥不效等症服之全愈無不神效每瓶洋五角

四仙追蟲丸 專治諸般蟲疾面色黃瘦飲食不進口吐淸水有時腹痛發熱惡寒小兒疳積口鼻紅爛等症宜服之一角五分

萬應玄眞膏 專治諸瘡風濕氣血凝滯骨節疼痛手腳冷痺跌撲損傷等症貼此其痛立止應驗如神每張十六文

神仙玉容膏 專治冬天面皮皺破手足凍瘡冬日汗斑及男婦年老面生皺紋等肌膚一切諸病俱用此塗擦神效每盒十四文

神效導滯丸 最能導滯瀉火若有男婦飲食積滯大便不通胸腹脹滿頭痛耳鳴等症俱用此藥大便即通精神爽快也每服一角

破鬱平胃散 專治宿食留飲呑酸吐水噯雜多嘔面色萎黃胸膈痞悶或口臭難聞夜臥流涎等症一服即愈每服十四文

消疳活幼丸 常治小兒疳積蟲疾等症大凡幼孩面色黃瘦青筋暴露眼帶藍色或不思乳食者用此尤效每瓶洋五角

小兒涼膈散 專治小口舌病並可免急驚風若有幼孩吐乳大便色青等症豫宜服此藥可以保無虞每包價錢十六文

神仙無憂散 專治傷風惡寒頭痛鼻塞咳嗽聲啞飲食少進或風邪閉住不能發表等症一服即愈神效無比每服念六文

痔瘡除根丸 大凡內外痔瘡均不外濕熱蘊積燻蒸腸所致俱服此藥症輕者一二料即愈重者四五料除根每匣五角

痔瘡即愈膏 專治痔漏肛門奇癢肛邊壓痛肛內結核大便艱難血出淋漓等症俱用此膏大有神效一百念文

五淋二妙藥 此藥有兩樣一治淋症初起陽頭紅腫莖內痛如刀割者一治小便點滴白濁如膠欲出不出者每料四百廿文

癬瘡斷根藥 專治諸般頑癬並治纏綿風不拘久年近日俱用此藥搽擦患處不過三五次而全愈永不復發一角五分

狐臭即除散 狐臭一症大抵大便秘結人及閉經婦女多有之此因五臟鬱熱所致此藥一擦立除如拭每盒一百五十文

頭痛立止膏 頭痛多是風氣上攻也須將此膏藥一對用自己口涎舐濕貼上兩大陽穴其痛立止無不神效每對七文

牙痛立止藥 專治牙齒疼痛無論風熱邪火蟲牙等症俱用此藥其痛即止立見奇功每瓶價洋二角五分

暈船安神藥 士商行旅坐輪船或帆船若遇江海風烈船身簸揚頭痛目眩嘔吐煩悶者宜服此藥以免暈眩諸症二角五分

海龍湧泉膏 專治下元虛損五勞七傷手足麻木腰腳軟弱遺精白濁等症俱用此膏貼兩足心神驗異常每對三百文

風濕塗擦藥 凡男婦風濕腰腳肘膝蓋髀踝等處骨節疼痛或麻木者用此藥水日塗一二次其病立除矣每瓶五角 乙

此外尚有痧藥眞寶丹耳痛即效油拔毒膏湯火傷藥刀傷合口膏等藥品繁多不及備載尙蒙 紳商賜顧者請認明上海北市河南路老巡捕房對面樂善堂藥房招牌爲記庶不致悞

東瀛岸吟香謹啓

盛紹呂宋票

英八月票出售全張六元分售均可並收得彩票遠處買票原局即奉不悞紹城廣豐祥紹城瀛來號寄波寶大行 乙

元記呂宋票

英八月份票出售全張六元分半張照算倘外埠仕商賜顧由局寄購望指明上洋棋盤街北首原班即奉不悞此佈 乙

必發呂宋票

英八月份票出售價照大市全張半張皆可並收逐月得彩紅票格外克己遠近賜顧請至望平街中市便是 必發啓 乙

聚德豐呂宋票

本行寄售英八月份票全張六元對開均可分售兼收紅票格外克己貴客光顧者請至棋盤街北首便是 乙

天吉呂宋票

英八月份票全張六元對開均可賜顧寄信至上洋棋盤街北首四馬路口震元廣貨號間壁城濟堂內發售 乙

同春榮發財票呂宋煙

出售英八月份票全張半張聽便價照大市外埠寄購原班寄奉並售眞好呂宋煙賜顧請認明四馬路聚豐園隔壁購取不誤 乙

浦東硝牛皮公司

本公司常有各種熟皮皮帶發售大小尺碼可任意裁剪貴商賜顧請來面議是荷代理人仁記洋行謹啓 甲

公記呂宋票

售英八月份票價格外公道批發全張半張均可諸君賜顧請到老旗昌大街平安坊同昌利內便是 乙

萬寶來

英八月份呂宋票出售全張六元分半張照價遠處由信來購原班寄奉專收彩票格外克己鋪在上洋二馬路中市 乙

德記呂宋票

逐月售票價洋六元半張照算兌收紅票格外克己外埠信購原局即奉開張上海棋盤街北杭州大井巷兩處不悞 乙

對號單將到

英六月份呂門對號單約本月念四五日可到申因歸開還數天之故耳特此佈聞上洋全發洋行啓 乙

分設銀行

本銀行現於天津分設一行其經理該行之人係米士佛郎克代波威此人曾從前在香港本銀行內之副經理也特布

匯豐銀行啓 甲

專辦軍械機器

啓者本行在滬專辦各色銅鐵砲前後膛洋鎗銅帽鎗子礮彈硝黃粗細火藥棉花火藥白火藥及礮彈鎗子餅藥各種機器又德國新式大小挖泥及電線水雷開礦各種機器又英國各式抽水機器均由本行在華經售以上各物本行有漢文說略價單以便取閱現設英界五馬路倘 貴官紳賜顧請臨小行親樣議價物既犀利買價亦格外公道此佈 甲

德商新派利洋行啓

四彩喜報

英六月份呂門對號單已到一萬五千四百八十七號得英洋二千元本埠南市張君松江義茂號錦記漢口合記李君蘇城存心齋四君合得三千八百七十八號得洋五百元半張鎮江招商局四開平湖耕讀書屋四開本埠源茂米行合得其餘之彩不及細註速來對號領洋爲盼上洋棋盤街北合發來洋行啓 乙

星架波票出售

今有英八月呂宋票出售每票洋六元半張可並有英八月星架波票出售每張洋四元分半四開均可頭彩一萬元二彩三千元四張一千元八張五百元念張一百元五十張五十元四百張念元伴頭彩上下每二百五十元請來購取是荷二馬路中市公和啓 乙

呂宋票出售

啓者今有英八月份呂宋票出售每張洋六元分半皆可拆售欲買者請來本行購取可也 別發行啓 甲

得發呂宋票

今有英八月份票出售每張洋六元分半均可並收紅票格外克己外埠賜顧函寄上海二馬路九章網莊對門便是 乙

杭城有利號

英接月呂宋票出售每張六元分半亦可兼售老德記藥材粉蒙賜顧者請至杭省大井巷環翠樓斜對門寄局不悞 乙

新到牛豆苗

本行新到牛豆苗此種在外國揀選上等屢試屢驗極其妥穩賜顧者請至本藥房面議 科發藥房告白 甲

萬生發呂宋票

啓者今有英八月份呂宋票出售全張六元分半亦可兼收得彩紅票十足兌現欲買者請至棋盤街北首可也

天佑行

英八月票出售全張六元式半張三元本行新創格外克己以招徠倘遠埠信購原局即奉上洋後馬路衍里 天佑行啓 乙

同福來呂宋票

本號開設抛球場西首自運英八月票全張分半均售價照大市外埠賜顧原局帶奉不悞 同和啓 乙

新開保康洋貨

開設上洋寶善街東自運哈喇大呢羽毛嗶嘰花素羽紗佛布等貨抄發其價格外公道先行交易擇吉開張此佈 乙

甡甡源榮記呂宋票

英八月份票出售每張六元分半亦可本號因翻造房屋暫移棋盤街北首平和洋行隔壁賜顧請新指明

元利呂宋票棋盤街口

英八月份票出售價照大市各處貴客信購當即原局送呈保無致悞代收得彩紅票格外克己特此佈聞 乙

呂宋票出售

英八月份票全張六元半張三元兼收紅票概兌十足付現遠處由局寄購原班即奉棋盤街中市永利行啓 乙

告白

烟台繅絲局有限公司西歷一千八百八十二年七月初一起由德國商人泰士蕊斯總辦上海廣豐洋行代理特此週知 甲

寄售秘製止痛藥水

啓者本行現有大美國百里得
未司醫生寄書秘製止痛藥水
無論內外症應用如神立時見
效內症如夏日發痧腹瀉霍疾
傷寒筋骨疼痛等外症如湯火
刀傷洋瘡蛇蟲咬刺等並皆奏
效此藥在世上行用已五十年
試過者靡不稱讚價又公道藥
瓶外有中國字句紙治病者更
可一目瞭然或買一瓶或買一
箱均可隨便也　甲
上洋大馬路晉隆洋行啓

洋斑藥

凡生汗斑是瘋濕
之故然雖外症究
屬難看本行現精
製妙藥可治先將
皮皂水洗淨後用
此藥水搽每日搽
一次自能退去永
不再發係用軟鷄
毛搽此藥切勿口
吃爲禱此佈
上洋大馬路老德
記啓　甲

大彩喜報

接電報得悉英
七月分頭彩二
萬二千五百八
十二號二彩四
千一百五十五
號三彩二萬一
千二百五十號
得彩財翁請來
兌洋當格外克
己照票付現
上海杭州乙
德記啓

同發蘋記

小號代客買賣
銅鐵煤礦織布
電報等局及各
公司股份但叨
中用其價進出
一式以昭誠信
並售逐月呂宋
票章程如舊
仕商賜顧請至
二馬路南首本
號交易爲荷
乙

拿能行呂宋票

現售八月票每張
五元八角半張照
算本行售票多年
併無分設外處現
有無恥之徒串賭
信局私拆信票假
冒本行票欺騙諸
君非淺蒙貴客光
顧細認明加添圖
記始後如有假冒
男盜女娼
乙

烟膏大減價

益壽堂開設在寶善
街王大生對面本堂
精製清陳冷熱公膏
不惜工資以圖馳名
特減大價一月熱籠
廣膏每洋三兩其餘
清陳公照申地市價
每洋加二錢六成還
灰再外加平頭貴
客賜顧者認明本號
照牌外埠信局寄購
原班回件　乙

新開洋貨號

啓者本號開設在南
市黃家碼頭雙間門
面坐北朝南和合樓
梯自運玻璃燈鏡料
器洋廣京貨寧鷹雨
傘雜物等情照莊批
發其價格外相宜凡
士商賜顧者須認本
號招牌爲記庶不致
悞上洋同順泰洋
貨號謹啓　乙

新到大小鑄銀鑊發售

啓者本藥房新到大小鑄銀鑊一大
單價格外相宜此鑊是英國名家求
士麼近所製較諸中國用之鑄銀鑊
大相懸絕其可鎔金銀銅等四五十
或一百不等又無防裂且其熱甚速
比之別等鑊爲尤捷倘如一盛火便
可成功無論天時寒暑均是一式即
出爐時置之於水中亦屬無碍計此
鑊用之固久又省費工料故爲甚
便也　貴客光顧者請移玉到本藥
房面議價錢格外克己　甲
上洋大馬路大藥房屈臣氏謹識

婦人調經丸

嘗謂婦人之病與男子迥異者無非胎孕
經水而已然經水不調孕亦難受故體寒
則經水遲體熱則經水來速其中或多
或少均屬病侵必一月一行屆期而至方
稱無病而後可以受孕也一有不調急宜
醫治若任其因循則始倘病輕繼則漸重
或成崩漏或成乾血以致損命甚爲可憐
今本藥房特採道地藥材不吝資費合成
調經丸專治婦人經水不調以及血崩乾
血等症應驗如神百試百效如蒙賜顧須
認明本藥房招牌庶不致悞　甲
大馬路老德記藥房告白

天文輿地全圖

此書乃陽湖李申耆先生
所著圖中府廳州縣城郭
及天文度虛線均用朱書
以便觀覽裝成念幅計洋
念四元另有初印大清會
典一百卅元殿板佩文韻
府八十元初印歷代題跋
詩廿四元其外各種舊書
以及近時新樣書籍不及
細載　賞鑒者請至上海
二馬路千頃堂可也
浙寧簡香齋啓　乙

揚子江保險公司

本公司總局開在上海其另設之分行
在中國與東洋各要口岸並香港等處
本銀已經收回計四十二萬兩及餘存
銀二十三萬兩又特意備存銀二十九
萬零五百五十三兩九錢五分算至華
歷二月十九日共合銀有九十四萬零
五百五十三兩九錢五分凡船隻往來
四海內外各埠者俱可保險所得餘利
派與有股份者每百元十二元每年餘
利除付股份利息外盡行照保險憑單
分與本公司經保之客此佈　甲
光緒八年四月　旗昌洋行啓

三點涿記票行

今有英八月分
呂宋票出售全
張分半均可並
收逐月彩票將
外克己貴客賜
顧務宜指明申
北九章綢莊
對門此外並無
分設寄售新舊
認圖章庶免假
冒　乙

集祥呂宋票

本號前月呂
宋票明蒙諸
君爭先光顧
早經發清今
八月票再減
一月全張五
元八角半張
照算如寄信
購取望指明
上洋棋盤大
街集祥爲荷　乙

建昌生

英八月票出
售全張六元
半張三元零
收逐月紅票
格外公道外
埠來信原局
即奉賜顧請
至二馬路橫
街九章斜對
門啓　乙

湖州呂宋票

小號今有呂
宋票按月發
售價照大市
公道無欺以
便諸公早購
爲幸開設城
內泰和坊泰
興老店內發
兌謹此佈聞
德豐啓　乙

得彩元

英八月份呂
宋票出售價
照大市收兌
紅票格外克
己遠埠賜顧
原局寄奉新
指明三馬路
北九章綢莊
對門
福來康全啓　乙

利勝和呂宋票減價

英八月票出
售每張五圓
八角分半亦
可如蒙　仕
商賜顧至大
馬路拋球場
東首遠處信
購原班即奉
並收紅票格
外克己此佈
上海利勝和
行啓　乙

立發公喜報

接電報英七
月分頭彩二
萬二千五百
八十二號二
彩四千一百
五十五號三
彩二萬一千
二百五十號
並有英八月
票出售請至
盆湯街購取　乙

呂宋票減價

英八月呂宋票出
售全張五元八角
半張二元九角遠
處寄購原班即奉
無悞兌收逐月紅
票格外克己仕商
賜顧請認票內本
號圖記上洋棋盤
街北首申昌機虹
口大橋頭廣申昌
謹識　乙

呂宋票照市出售

英八月份票
出售價照大
市由信購取
原班寄奉兼
收紅票格外
克己承蒙賜
顧決不有悞
上洋河南路
三馬路口西
商福記洋行
啓　甲

大有富洋行呂宋票股份

英八月票全
張照市並售
呂宋股份票
每八票不同
號收洋一元
中彩照依對
號單照領
洋賜顧信購
指明上海棋
盤街清漪坊　乙

新開義源洋貨號

本號開設法
馬路吉祥街
口專辦東西
洋貨大呢嗶
嘰荷蘭羽毛
花素羽紗洋
布貴商賜顧
其價格外克
己先行交易
擇吉開張特
此佈聞　乙

天益成

英八月呂宋
票出售價隨
大市信購原
局即奉并代
客買賣輪船
棋銅礦等公
司股票如蒙
賜顧請至大
馬路拋球場
南首　乙

漢口沙普呂宋票

英八月份票
出售全張洋
六元半張照
算　仕商賜
顧請至本行
購取遠處信
購原班回件
兼收彩票即
兌現洋此佈
漢口華
記行啓　乙

詠記呂宋票號

英八月份票
出售每張洋
六元分半均
可貴客賜顧
由局友寄上
海二馬路中
市石庫門內
本號分設杭
城珠寶巷便
是
慶豐行全啓　乙

大普國票出售

今有大普國第二
百八十二會票出
售每張計洋四十
元半張四八開均
可分售此票得彩
甚易可看七次得
彩章程照前如
貴客賜顧請即來
購取可也此佈
上海棋盤街北合
利啓　乙

星架波票出售

今有英八月呂宋票出
售每票洋六元并有英
八月星架波票出售每
票洋四元買半張亦可
頭彩一萬元二彩三千
元四張一千元八張五
百元念張一百元五十
張五十元四百張念元
伴頭彩上下每二百五
十元請來購取是荷棋
盤街口寶生號啓　乙

大發財票

英七月份呂門發財票二
萬號每張價洋八元壽開
四門約定於英七月念
四號開彩卽寄六月初十
日頭十天有對號單到申
頭彩得洋五萬元二彩得
洋二萬元三彩得洋一萬
元其餘之彩另有價單奉
閱如有得中彩易仕商請
遠處購取外埠來信原局卽
奉上洋棋盤街乾[illegible]合發
來洋行謹啓　乙

星架波票出售

今有英八月呂宋票出
售每票價六元并有英
八月星架波票出售每
票價洋四元買半張亦
可頭彩一萬元二彩三
千元四張每一千元八
張每五百元念張每一
百元五十張每五十元
四百張每念元伴頭彩
上下每二百五十元請
來購取是荷棋盤街北
普永記啓　乙

五月廿八日錢洋行情列左

新會劃收市	七錢二分九厘八七五
本洋	八錢一分
銀拆收市	一錢二分
洋息銀收市	一錢
洋找頭	七錢三分
錢找頭	一千零五十文
貼新	五角
卡錢	一百五十一千文
衣牌	一千一[illegible]十文

五月二十八日各絲市行情列左

梅金獅	四號	三百六十五兩
張恆和	白鷁	三百五十二兩五
鼎茂	四羊	三百五十兩
錢正泰	雙火	三百三十兩
萬豐	天駒	三百六十六兩二五
成記	雪梅	三百六十二兩五
又	雪蘭	三百四十七兩五
姚大成	金鶴	三百六十兩
賣旺	七里	三百二十兩

共計交易二百五六十包

五月二十八日匯銀票行情列左
銀行現銀票五先令一辨士六二五
六個月期票五先令二辨士零五
商人票六個月期五先令二辨士七五

五月二十八日進口輪船禮拜四

江天	輪船	由寧波	招商局
保大	又	由天津	招商局
北京	又	由長江	太古公司
新南陞	又	由天津	怡和行
華利	又	由長江	麥邊行
成開麥魯	又	由東洋	三菱公司

二十九日出口輪船禮拜五

新南陞	輪船	晚往烟台天津	怡和行
華利	又	往漢口等處	麥邊行
惇信	又	三點半往寧波	太古公司
北京	又	晚往長江	太古公司
機的巨	又	晚往香港外國	英公司

六月初一日出口輪船禮拜六

江天	輪船	往寧波普陀山	招商局
保大	又	日往烟台天津	招商局
北京	又	晚往香港粵省	禪臣
美利馬	又	晚往牛莊	怡和
北藩利	又	晚往長崎瑯春	怡和
泰和	又	晚往鎮江九江漢口	怡和

初二日出口船禮拜
亞則士　輪船　日往香港　老太古
初三日出口船禮拜三
下午一點鐘
成開麥魯輪船　往東洋瑯春　三菱公司

龍涎香戒烟丸附方

原夫洋烟之誤人也初時吸食藉爲敘談消遣之資漸而流入五經日久遂成痼癖因虛受病百弊叢生於是有戒煙一法紛紛擬方以售於世嗣往往誤入煙膏煙灰以爲藉此作癮乃易隨漸減食卒之能止癮而不能斷癮戒之不脫之無益而爲患滋甚焉夫吃煙者吃其氣味而癮則能成況以煙膏煙灰等物配藥服食渣滓留存勢必日積月累停滯胸中隨經發病無論虛弱者固傷氣血即壯實者亦損精神無怪乎世之爲戒煙者旋戒旋食癮亦旋增終入於迷途而莫之悟本齋得有家傳秘方絕不用煙膏煙灰以助藥之因只選上藥配製爲丸服後不思吸煙亦無庸戒口自然斷癮身體强健飲食勝常即吃回再戒亦隨其便永遠無弊幸而遠方採傳仍恐異鄉外客採買維艱特將原方開列於左務使人人週知以公世並非備爲圖利而不傳方內用牛黃膽星川貝陳皮以除痰玉桂洋參沉香木香丁香白扣仁溫寒因氣北耆炙衛生[illegible]神開胃和血加蘇合丸以祛風用龍涎香以除痲煙之積患矣每癮一錢吞丸三分每瓶價大洋五角 諸君恐難覺斷[illegible]即到本齋包戒斷癮後附亦無不可本齋原爲方便 諸君起見並非有心圖利也丸之妙處並非徒托空言若有煙膏煙灰攙入製丸 皇天不祐此丸不獨爲戒煙之用並治一切痧氣脹痛瘰癧瘡瘍筋骨疼痛諸痛即止如神 廣東通[illegible]蠟丸號分設上洋英老巡捕房對門 原方

毋丁香五錢 廣木香五錢 川牛黃一兩五 西洋參三兩 白扣仁一兩 舊膽星三兩 衛生丸卅個 上[illegible]二兩 龍涎香二兩

舊陳皮一兩 正沉香五錢 蘇合丸廿個 米北耆二兩 川貝母二兩 甜桂心二兩 蜜爲小丸 乙

新到夏季搢紳

本坊按季出售文武搢紳會洋八角外有王先謙續東華錄念元六朝唐賦一元六角小騰紀年二元半白芙堂算學叢書五元御批通鑑輯覽八元白紙十一元足本海國圖志十四元李次青白紙天岳山館三元六角上海三洋涇橋讓未樓啓 乙

夜間教習英文

本館准於六月初一晚七點鐘起至十點鐘止專教英國語言文字如願學者新移玉至五馬路五百八十一號門牌樓上面訂可也此佈 英文書塾謹白 乙

頭二三彩喜報

接電信英七月份頭彩第二萬二千五百八十二號二彩四千一百五十五號三彩二萬一千二百五十六號三彩小號售與杭紹兩處貴客容後再登 上洋同得利啓 乙

萬福來

英八月份呂宋票每張價洋六員半張三員遠處來購原班寄奉並有售呂宋烟發售諸君光顧請至英大馬路望平街口 乙

大彩聯發

英四六兩月頭彩及附彩均經本行售出得主名姓前已聲明今七月電信又到頭彩第二萬二千五百八十二號而下附彩經本行售與金陵泰號 四馬路廣豐洋行啓 乙

治哮喘洋金花妙藥

啓者本號承 顧竹城明府示及前遇道人傳此治哮喘洋金花妙藥曾經自效是以囑小號監製發售於今數載經已馳名遠邇應驗多人眞濟世之良藥也尚恐有此症者未及週知茲特復登申報俾患此症者買來一試即可爽然若失也每服取回工料錢一百念文並自運廣東各號馳名藥丸木花發客此佈 乙 上海棋盤街安和祥告白

新記頭彩誌喜

接電報英七月呂宋票頭彩第二萬二千五百八十二號連上附彩俱本號售出其姓名籍貫俟對號單到再爲登明 榮昌茶樓內新記啓

悅來行

發售英八月呂宋票價照定例彩票足兌由大馬路移棋盤街並無分號近有隱射本行招牌僭購者祈指明棋盤街北首 乙

萬勝祥呂宋票

英八月份全張六元半張均可外埠信購原班郵奉專收紅票克己現兌並陳呂宋烟發售此佈上洋拋球場 乙

怡樂齋刻字老舖遷移

本齋專刻各樣細澂銅角票板圖書鉛字定抄暗記紙料刷印五彩錢票計開喜帖選製各種顏料青赤泥金久製伏泡加料硃砂印泥寄蘇發客蒙 貴客賜顧庶不致悞移設上洋法大馬路東興聖街北口朝東門面便是 乙

上洋老德記

戒烟丸藥糖片靈驗

夫鴉片烟之廢時失事廢產傾家甚則癮深致病促壽戕生種種有損無益者盡人知之毋庸細贅迨乎煙癮日甚氣體日弱縱有神丹亦難戒絕本藥房籍知鴉片煙之來歷其色由白而黑專入肺腎二經所以煙癮來時鼻涕淚交流頻仍呵欠繼則骨節疼痛走泄元陽非性則身而且斂所以毋癮之人如患平常泄瀉聊吸數口病即霍然倘或勞倦困頓一吸此煙亦能精神倍增醒而不睡究其法製之將毒物甚衆所以多食生煙立時殞命茲本藥房深慨世間上癮而欲戒者恨無妙藥所以探本窮源不惜重價既製極驗之戒煙糖片以濟世又製極穩極效之戒烟丸藥以救人此片此丸不拘年之老幼癮之重輕按法吞服立奏奇功務勸有癮諸公乘早戒絕莫待歷日已久氣血並衰欲戒不能咎由自取然戒烟之後切莫再吃鴉片恐有反覆烟癮之患茲近日戒烟之藥車載斗量無可勝數悉皆徒負虛名毫無實濟恐有無恥之徒假冒本行藥片藥丸如蒙 貴客商翁賜顧者須認明上洋老德記仿單爲憑庶免致悞遠處望托信局携帶照信發藥決無錯悞藥片每瓶給藥一百念片價洋一元藥丸每瓶給丸一百念粒價洋一元

上洋老德記藥房謹識 甲

神効戒烟精水藥

査鴉片烟產自印度其性收斂昇提乃罌粟之脂膏熬煉毒氣雖酷外洋珍爲必需之藥品是以不論生熟多吃即能致命不知何人作俑裝在桿上吸其氣味則通行經絡霎時精神爽利偏體安舒迨乎日久上癮則五臟燻蒸已積不化如患沉痾淸涕淚交流諸恙畢集如在肺經則呵欠頻仍四肢倦怠如在心經則怔忡不已坐臥難安如在腎經則遺精滑痢甚致陽萎如在肝經則泛惡胃呆腹痛若絞不遠鴉片嗜嗜之害實則筆不勝書至於廢時耗財傾家蕩產猶其餘事而中華之人只貪眼前一時之樂不顧日後無窮之患往往橫陳一榻恣意吞吐及至癮深神衰精傷悟已遲今本藥房特擇中華上癮之人所製戒烟白藥粉行世又製戒煙精水此水補益五臟調和陰陽無論體質強弱癮重癮輕照法服之不獨烟癮頓治百病全愈並能飲食加增筋骨強健 仕商賜顧者須認明本藥房招牌庶不致悞

其價每瓶計洋一元 上洋大馬路老德記藥房啓 甲

呂宋大票公司股份

本行興創股份票按月出售每八股不同號收洋一元分買亦可中彩份照前式賜顧者請指明本行牌號購買不悞只此一家並無分設八月票全張半張均售並收紅票 利和洋行啓 甲

鴻福來呂宋大票股份

本行出售英八月呂宋大票全張六元分半亦可並會大票公司股份傳八股不同號收英洋一元中彩照對號單照股領洋光顧者請早購取外埠由信局寄買棋盤街北首謹佈 乙

寄售

異術補香翻珠十八子珠攙指花件頭方牌寄有香末碎料能治肝胃氣痛服之即效此佈 上洋畫錦里陳萬源玉器舖啓 乙

彙豐呂宋票

本行自向呂宋廠辦接月發賣票出售今英八月份票每張價洋六元半張均可分售外埠郵寄信寄回馬路原班郵寄兼收兌紅票棧外克己 乙

同運來發財票

英八月份票出售全張半張均可價隨大市 貴客賜顧者請至三馬路口朝東門面第二家認明招牌庶不致悞各埠信購原班郵奉此佈 乙

呂宋

英按月呂宋票出售全張半張均可價照大市承賣價照原票帶奉務望指明本號洋牌庶不致誤只此一家并無分號收得彩紅票即兌現洋格外克己 外國街對面 棋盤街北首洋廣 必發 運亨通 致富同啓 乙

雞籠煤出售

啓者小行今有雞籠煤另售出售欲買者請來本行可也此佈 馬立師行啓 甲

最佳嫩面香水粉

人身之陽聚在頭面所以能禦風寒不畏暑濕若陽分衰微腠理疏塞則面帶滯色光澤不鮮本藥房究論原委製此嫩面香粉如患面色萎黃積滯此藥揉之自然光彩煥發顏色鮮明如婦女裝飾更屬相宜夫婦女裝粉難免粉痣將此藥久揉月餘其粉痣自能鎔化退盡面上潔白滑潤諸藥之妙無有過於此者矣比之中華花粉殊勝百倍倘或病愈之後面色不能復元揉之半月亦能奏效如神 仕商賜顧者須認明本藥房招牌庶不致誤 上洋大馬路老德記藥房謹識 甲

四美林所四

此藥產自暹西最高之品其性質和平殊勝中華痧藥百倍擋在鼻內力能腠理通竅驅逐穢濁如患傷風頭痛閉悶不開神氣未爽以及感受山嵐瘴氣效驗如神購辦一瓶安諸手中雖一載之久其氣如常水陸舟車更宜攜帶所謂君子杜漸防患之意也凡賜顧者須認明本藥房招牌庶不致悞遠處托信局來帶亦可 上洋老德記藥房謹啓 甲

山陰張漊胡氏修譜

浙紹山陰縣張漊村胡氏 會四公派下宗譜定於光緒八年二月開修所有僑寓各省本支宗親請即查明先祖本身世系履歷名諱字行生卒年月德配子男關列詳明妥速函寄上海大東門外沙布街內晉德棧轉寄山邑西郭門外張漊胡氏譜局以便採輯并爲各省族人見報互相知照查核繕寄總期纖纖弗紊源本靡遺以收宗族而明譜系幸甚此佈 乙 張漊胡氏譜局司事呂祥等謹啓

往長江客位價目

搭客每位自上海至通州五角 江陰八角 鎮江一元二角 宜徵一元六角 南京一元六角 蕪湖二元七角 大通三元二角 安慶三元七角 九江四元六角 武穴四元九角 漢口六元

光緒八年四月十六日

招商局 太古行 怡和行全啓 甲

機器軍械出售

啓者本行在滬專辦軍械歷有年矣屢蒙各省各局委辦一切貨價無不相宜近來英國製造之法較前更屬精巧今有新式鎗礮大砲來滬洋鎗大小鋼帆粗細火藥挖河機器大小各種俱全備有貴官紳應需各種各式兼至小行親據面議價目格外公道特此佈聞 甲

同治十三年六月 日 地亞士行啓

梁愷悌痧氣丸

本堂虔製八寶紅靈丹救急痧氣丸時疫白痧散八寶平安散神効頭龍丹萬應午時茶藿香正氣丸乙[illegible]丸應保和丸各種膏丹丸散藥酒發兌倘有諸善士欲做好事者請爲賜顧價廉藥眞不計一等如蒙惠顧請至新北盤街廣東梁愷悌堂啓 乙

和記呂宋票

英八月份票每張六元分半亦可外埠信購商賜顧局寄購請指明上海棋盤街北首原班即寄事無悞此佈 乙

五月廿八日各股份市價

招商局	二百四十二兩五	原價一百兩照數收足
仁和保險	二百十八兩	
濟和保險	七十二兩	原價一百兩先收五十兩
平泉銅礦	二百十兩	原價一百零五兩照數收足
開平煤礦	二百二十兩	原價一百零五兩照數收足
織布	一百十四兩	原價一百兩先收五十兩
自來水	三十七磅	原價念磅照數收足
電燈	一百三十八兩七五	原價一百兩照數收足
長樂銅礦	一百五十兩	原價一百兩照數收足
賽蘭格點銅	七十六元	原價一百元先收五十元
鶴峰銅礦	一百四十兩	原價一百兩

五月二十七日各茶市行情列左

寶和行	天興	又工安	一百六十三箱	十五兩五
協和行	漢芳	又工河	一百七十五箱	九兩二錢五
元芳行	德珍	又工宇	三百零六箱	十九兩[illegible]
	德珍	又 又	二百九十一箱	二十二兩
	天寶	又 又	三百五十七箱	二十兩
	萬香	又 又	四百八十箱	十八兩[illegible]
	茗魁	又 又	一百七十八箱	十八兩五
生源行	雨亭	又工郝	一百六十一箱	二十一兩
	瑞蘭	又 又	十六箱	廿兩零五
	谷香	又工宇	三百二十四箱	十九兩五
	瑞香	又工又	一百六十一箱	十六兩五
	黃蘭	又 安	二百十二箱	十五兩
	黃蘭	又 又	二百二十箱	十五兩

光緒八年五月十九日京報全錄

宮門抄◯諭旨三道錄前◯江督左　奏籌備善後事宜摺◯又　奏委員偕辦官運緣由片◯黔撫林　奏道府飭各赴任片◯滇督杜　奏委署道員片◯將軍崇　奏知縣赴任片◯署直督張◯又　奏請捐建專祠片◯又　奏請核獎片◯又　奏揀員請補知縣摺◯

五月十九日兵部　太常寺　太僕寺　廂白旗值日　無引見◯禮王等　奏盤查緞庫完竣覆命◯寶中堂請假五日◯志和請假十日◯耀年等奏派補進文職班　派出松溎　敬信◯召見軍機◯◯

太子太保兩江總督二等恪靖侯加一等輕車都尉臣左宗棠跪　奏爲籌備善後事宜恭摺仰祈　聖鑒事竊惟兩江郡縣戡定已久江甯省會克復又已十有九年所有善後各事宜經前任督臣先後悉心經理條緒可尋臣以衰庸之姿猥承其後[illegible]前人然自履任以來目見民間風氣彫殘景物蕭索實有惻然於中不安寢處者江北受禍最深田疇荒廢窮餓之餘流爲盜賊劫盜之案撫[illegible]撫之糾之以猛不足止奸治之從寬適以釀亂臣出巡之餘目擊瘡痍滿目生計蕭條幸連歲春麥秋稼薄有收成而穀價過賤農末猶以爲苦其轉徙外出另覓生計者所在有之極貧之民則扶老挈幼趁食乞賑無論豐歉習以爲常省城每歲各賑册報丁口約兩萬計各府州縣善堂及各局所給之賑不在其內可見貧苦無以自存者多市廛百貨翔貴貿易獲利殊艱因此閉門歇業或赴各煩富口岸別覓生理或徑出洋營利久之遂成游手水次船戶專以攬載爲生自輪船行駛長江各省亦置備得漢輪以資運用於是出入江海華洋相繼往返如織賈客爭趨而江船水手盡失其業無以謀生故諸兵燹之後富變而貧貧者轉爲極貧而末流將有不可言者若不亟籌養民之政專以賑恤爲仁是以乞丐視民非惟無此政體亦將何以爲繼竊維兩江治內之策莫要於理財而理財之方莫先於治水行鹽兩事誠以水利興可溉田而濟運鹽引復可裕課而便民其爲利國可大而可久也將言治水於江北費鉅工煩兵燹之餘旣不能藉資民力又不敢遽請部欵而司運各庫所存正雜各款均係儲備要需未便任使指撥籌[illegible]再四設措殊艱按淮鹽改票試行之初請領者少每票俾繳額壓銀五百兩此外票商報効捐欵陸續合計數十萬兩舊商意在壟斷居奇每以票多銷滯爲詞阻撓加引官司受其朦惑聳慮加引必致壅滯難消適足快舊商而悞大計遇有新商請票輒堅持原定新章拒之甚實金陵克復十餘年兩淮引地生齒日煩官引早應遞加以復課額不俟今日也臣出示試辦加引各岸商販請票踴躍比[illegible]准推權其獲利厚薄實任情形增減票費飭令按引岸分起繳存司運各庫作爲另欵儲備提撥現已積成鉅欵餘均[illegible]期陸續全繳默計江北治水及各處營作工程頗需經費均可於票費撙節支用毋庸列欵請銷庶冀百廢俱興地方漸有復元之望仰紓　宵旰憂勤現在諸務料理就緒擬拜摺後即日出省閱視江蘇水陸各營謹具摺陳明伏乞　皇太后　皇上聖鑒訓示施行謹　奏軍機大臣奉　旨知道了欽此

◯◯左宗棠片　再臣整頓鹽務收復楚岸引地非揀派妥員辦理護運水陸分安營哨常川巡緝不能速觀成效當飭署兩淮運司徐文達湖北督銷局道員程桓生等妥議官運章程由臣札委甘肅補用知府傳先補用直隸州知州石本商領運重淋負良色鹽五千引先赴湖北螺山監利由漸而入以次分起接運行銷爲商販之倡導一面由臣親軍挑撥步隊一營札委前署台灣鎮總兵福建儘先副將楊在元督帶挑撥水師一營札委記名遇缺簡放提督黃[illegible]富督帶剋日開赴川楚交界地方責令彼此互相聯絡妥爲辦理該各員在營隨臣辦事多年于公私義利之辨尙有分曉事體輕重緩急之義尙能體會而押運員弁及水陸哨弁又許其自行挑選歸其約束所需薪工糧餉均由臣核定從優給領厚恤其私正以勵其奉公之志較之尋常循例差委實覺倍加愼重冀免貽悞一併附陳伏乞　聖鑒謹　奏軍機大臣奉　旨覽欽此

◯◯林肇元片　再貴東道員缺前以候補道張煦奏請補授欽奉　諭旨僉允援准部復又新授安順府知府尹壽怡亦經到省應行各赴新任以重職守除檄飭遵照外謹會同雲貴總督臣劉長佑合詞附片具奏伏乞　聖鑒再下游各營練軍循照舊章派令該道張煦充當營務處合併聲明謹　奏軍機大臣奉　旨知道了欽此

◯◯杜瑞聯片　再雲南迤南道石鰲現據報因病出缺除另行恭疏具　題開缺外所遺迤南道篆務自應委員接署以重職守查有候補道陳[illegible]珍老成穩練熟悉情形堪以署理除分檄飭遵外謹會同雲貴督臣劉長佑附片具奏伏乞　聖鑒謹　奏軍機大臣奉　旨知道了欽此

◯◯崇綺等片　再寬甸縣知縣以姚鍇奏補業奉部覆准應即飭赴新任以專責成除檄飭遵照外理合附片具陳伏乞　聖鑒謹　奏軍機大臣奉　旨知道了欽此

◯◯張樹聲片　再查接管卷內據紳士候選知縣杜祺孟舉人夏鳳爽等稟稱武強縣人總兵銜原任陝西潼關協副將于昌麟由行伍出師剿賊屢立戰功咸豐十年六月攻擊定[illegible]逆匪血戰三晝夜糧盡援絕遍體鱗傷猶復手刃數賊力竭陣亡屍體未獲經前安徽撫臣等會奏奉　旨予諡照提督例賜卹給騎都尉兼一雲騎尉世職襲次完時以恩騎尉世襲罔替又鉅鹿縣人副將銜原任山西潞州營參將谷景昌由武進士授職侍衛以遊擊分發山西薦升參將赴河南陝州等處防剿捻逆迭著戰功並捐廉賑濟難民力保會興等村鎮民情感戴建有生祠同治六年調至吉州迎擊捻總愚大股賊有斬獲十一年赴韓迪防守冰橋賊勢甚熾血戰數日遍體鱗傷遂殁於陣經前山西撫臣奏奉　諭旨照總兵例賜卹給騎都尉世職襲次完時以恩騎尉世襲罔替各在案該紳員等[illegible]報國忠義昭然迄今士論鄉評追念不已請照石清吉等成案各於原籍捐建專祠等情經前督臣李鴻章批准未及奏辦移交到臣查陣亡之沙河縣人原任湖北提標參將石清吉原任山東兗州副將鄒上庠前經官文李鴻章奏請於原籍建祠均奉　旨允准今于昌麟谷景昌事同一律合無仰懇　天恩俯念該故員于昌麟谷景昌生前著戰功死事甚慘與建祠成案相符准各於原籍武強鉅鹿縣捐建專祠由地方官春秋致祭以彰忠藎而順輿情理合附片具陳伏乞　聖鑒訓示謹　奏軍機大臣奉　旨着照所請該部知道欽此

◯◯張樹聲片　再查接管卷內據天津道吳毓蘭詳稱光緒四年天津辦理海運出力各員內有三品銜知府用候補同知寶延馨請給二品　封典經吏部行查該員升銜業據查得寶延馨前于光緒二年天津辦理海運出力保俟歸知府班後加三品銜惟該員現係石景山同知不能換戴三品銜此次所請二品　封典核與定章不符應改請加隨帶二級又光緒七年天津辦理海運出力各員內有試用知縣孫振翮請俟補缺後以直隸州知州儘先前補用吏部以官冊無孫振翮之名應行查覆查得孫振翮由監生于同治二年在安徽捐輸局報捐縣丞不論雙單月選用七年直東肅清案內經前安徽撫臣英翰保奏奉　旨孫振翮着免選本班以知縣不論雙單月遇缺前先即選並賞加同知銜欽此光緒五年在直隸晉捐局補交兩班銀兩將分直隸試用領有部照此次海運出力應請仍照原保給獎又同案內試用巡檢羅爕湯請俟補缺後以主簿用業經吏部覆准惟該員已于六年海運案內保俟補缺後以主簿用此次係屬重複應請改獎巡檢本班儘先補用據該道吳毓蘭詳經該督臣李鴻章移交前來臣覆核無異理合附片具陳伏乞　聖鑒勅部核獎施行謹　奏軍機大臣奉　旨吏部議奏欽此

◯◯署理直隸總督兩廣總督臣張樹聲跪　奏爲沿河海疆知縣[illegible]
聖鑒事竊照天津縣知縣郭奇中升補薊州知州應以本年三月作爲開缺日期歸三月分截缺查天津水陸交沖華洋雜處知縣政煩差劇凡清理詞訟緝捕盜賊彈壓地方修防河道隄工險[illegible]中外交涉事件在在均關緊要繁難沿河海疆最要之缺例應在外揀員調補定例奉　旨命往或督撫題明留於該[illegible]應選之缺准該督撫先儘酌量補用如州縣應調缺出無合例堪調之員准以候補人員題補又吏部奏定章程題調[illegible]缺批如無合例堪調之員准以[illegible]補並進士即用人員酌量補用遇沿河要缺州縣除照例升調不計外如用候補時將沿河[illegible]該督撫酌量補用各等因據藩[illegible]於實任選缺知縣內逐加遴選非歷俸未滿即人地未宜一時實無合例堪調之員自應接照例章揀員請補查有[illegible]任實缺候補知縣朱乃恭堪以[illegible]前來臣查朱乃恭年四十六歲奉天錦州進士以知縣即用簽掣廣西親老告近改製直隸同治八年六月到省補授清苑縣知縣光緒三年　大計保薦卓異四年七月以繼毋憂開缺回籍服滿起復呈明養親未畢仍歸直隸候補七年正月回省臣與臬司剛毅甫經到任例不出考據藩司崧駿查得該員精勤穩練有守有爲曾任省會首縣以之請補天津縣知縣堪勝沿河海疆要缺之任臣核與例章相符衙缺相當毋庸送部引見理合恭摺具陳伏乞　皇太后　皇上聖鑒勅部核覆再此缺應以光緒八年四月初一日起限合併陳明謹　奏軍機大臣奉　旨吏部議奏欽此

星架坡票出售

今有英八月呂宋票出售每票價洋六元買半票亦可并有英八月星架坡票出售每票價洋四元買半張亦可准於華七月初二日在星架坡開彩頭彩七月十二號開可到頭彩一張一萬元二彩一張三千元三彩四張每一千元四彩八張每五百元五彩念張每洋一百元六彩五十張每五十元七彩四百張每念元伴彩上下每二百五十元號內共收一萬張得彩計有四百八十六張之多而且彩頭亦高呂宋票每百張得彩三張而此票有五張此票較之買呂宋票更勝一籌如有貴客欲買請來聯取是荷
裕記街還利啓　乙[illegible]

新設保險公司即扣三分之一

新設保險公司所有　中國貴客貨物銀兩等項往來概可保險本行在中國貿易多年甚爲妥當如有賜顧者其價格外便宜卽將其價銀現扣三分之一今將各埠頭開設計香港省城上海天津烟臺牛莊漢口九江鎮江一切等處倘有　貴客賜顧請至本行面議特此佈聞　甲[illegible]
同治十三年六月吉日
太古洋行謹啓

精刻歷代職官表

是書惟殿本有之而外省購求難得今本局不惜重資將該名手繕寫袖珍精本校刊并無遺漏竹紙每部洋六角連泗八角
上海寶善街西公順里文海堂書局啓　乙[illegible]

新出詩法舉要

是詩曲盡李杜韓蘇諸大家之法倣承舉之士由此講求已彙其要未始非轉益多師之一助歟竹紙每部二角連泗二角半
文海堂書局啓　乙[illegible]

新出塵談十雅

一小易二筆花軒三鐵本草四元寶公案五酒鹽六游戲三昧七粥飯緣八懲子九[illegible]花品藻十緇律此之謂十雅至於書中妙處更不必道矣竹紙二角半
文海堂啓　乙[illegible]

典記呂宋票

今售英八月份票每張六元分半亦售叅收紅票格外克己外埠寄賬當時卽奉償新指實大馬路拋球塲東首此佈　乙[illegible]